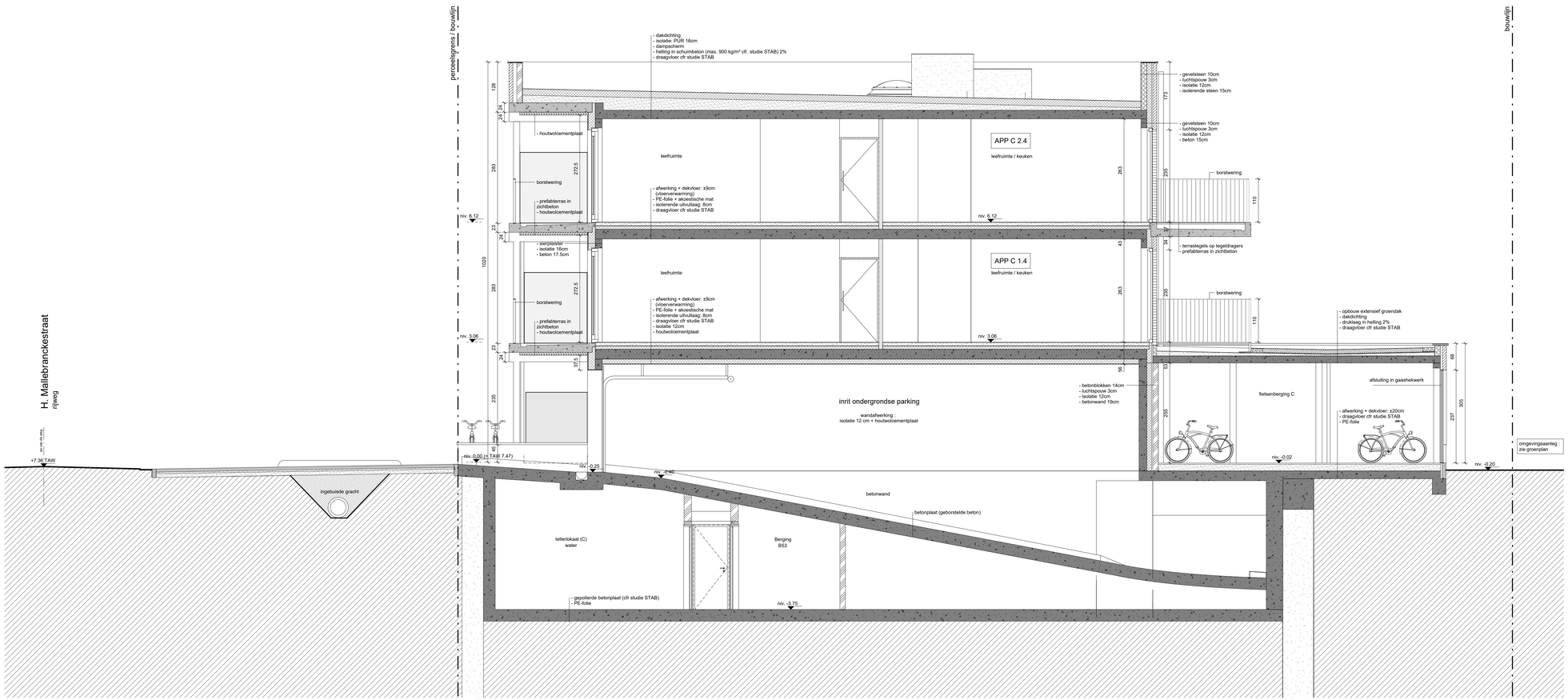

Bouwen van meergezinswoningen met ondergrondse parking

C-09

21/1940

Gebouw C
Snede CC'

De bouwplaats:
- Provincie / gewest:
Oost-Vlaanderen
- Gemeente:
B-9040 Gent (Oostakker)
- Straat:
Hélène Mallebranckestraat / Beelbroekstraat
- Kadastrale sectie:
Afdeling 17
Sectie C
607x3

BA_C_S_N_09_1940- snede CC'

Schaal : 1:50

index	datum	Wijzigingen	PO	PL
0	24-05-23	omgevingsaanvraag	len	lep/edv

R:\S&P-dossiers\21\1940_Matexi - Veldekens Oostakker\acad\4_bouwaanvraag\2_Revit\1940_Veldekens_BA_GEB C_RVT22.rvt

De bouwheer:
MATEXI
+32 (0)56 62 74 00
oostvlaanderen@matexi.be
Matexi Projects nv
F. Roosevaltlaan 180
B-8790 Waregem
www.matexi.be

De architect:
STYFHALS
tel +32 (0)2 253 40 53
info@styfhals.be
Witherenstraat 14
B-1800 Vilvoorde
www.styfhals.be

De ir. stabiliteit:
Structur 3
Industriepark 7
B-9820 Merelbeke
+32 (0)473 99 63 12
lise.blondeel@structur3.be

De landschapsarchitect:
Buro360
Kiekestraat 3
B-8810 Lichtervelde
+32 (0)51 72 40 85
info@buro360.be

De ir. techn. uitrusting:
Gebotec
Kapitaanlei 37
B- 2440 geel-meerle
+32 (0)478 42 43 38
info@gebotec.be

De ir. akoestiek:
D2S
Ambachtenlaan 54
B- 3001 Heverlee
+32 (0)16 23 89 88
s2bim@d2bint.com

De veiligheidscoördinator / EPB verslaggever:
Kubiek
Brattvoekweg 51b2
B-8000 Brugge
+32 (0)52 32 11 20
info@kubiek.be

De aannemer: