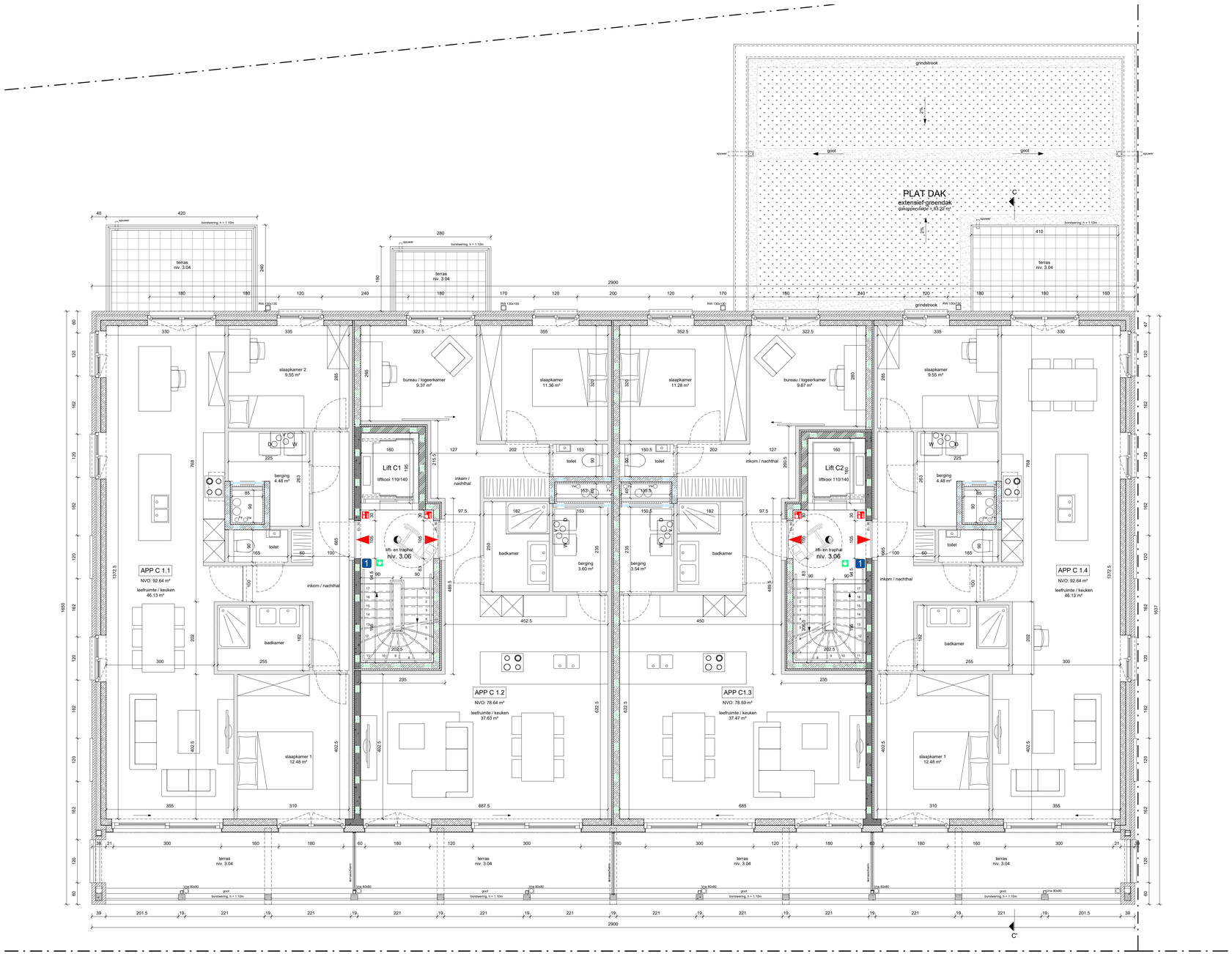

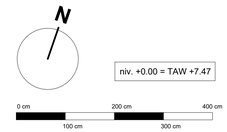

Bouwen van meergezinswoningen met ondergrondse parking

C-02

21/1940

Gebouw C
Verdieping +1

De bouwplaats:
- Provincie / gewest: Oost-Vlaanderen
- Gemeente: B-9040 Gent (Oostakker)
- Straat: Hélène Mallebrancestraat / Beeltbroekstraat
- Kadastrale sectie: Afdeling 17 Sectie C 607x3

BA_C_P_N_02_1940- verdieping +1

Schaal : 1 : 50

index	datum	Wijzigingen	PO	PL
0	24-05-23	omgevingsaanvraag	len	lep/edv

R\S&P-dossiers\21\1940_Matexi - Veldekens Oostakker\acad\4_bouwaanvraag\2_Revit\1940_Veldekens_BA_GEB C_RVT22.rvt

De bouwheer:
MATEXI
+32 (0)56 62 74 00
oostvlaanderen@matexi.be
Matexi Projects nv
F. Roosevelttlaan 180
B-8790 Waregem
www.matexi.be

De architect:
STYFHALS
tel +32 (0)2 253 40 53
info@styfhals.be
Witherenstraat 14
B-1800 Vilvoorde
www.styfhals.be

De ir. stabiliteit:
Structur 3
Industriepark 7
B-9620 Merelbeke
+32 (0)473 99 63 12
lise.boondael@structur3.be

De landschapsarchitect:
Buro360
Klinkestraat 2
B-8810 Lichtervelde
+32 (0)51 72 40 85
info@buro360.be

De ir. techn. uitrusting:
Gebotec
Kapitaalstraat 37
B-2440 Geel
+32 (0)479 42 43 38
info@gebotec.be

De ir. akoestiek:
D2S
Ambachtenlaan 54
B-3001 Heverlee
+32 (0)16 23 89 88
d2sinfo@d2sint.com

De veiligheidscoördinator / EPB verslaggever:
Kubiek
Ezelhoekeweg 9/bz2
B-9000 Brugge
+32 (0)52 32 11 20
info@kubiek.be

De aannemer: