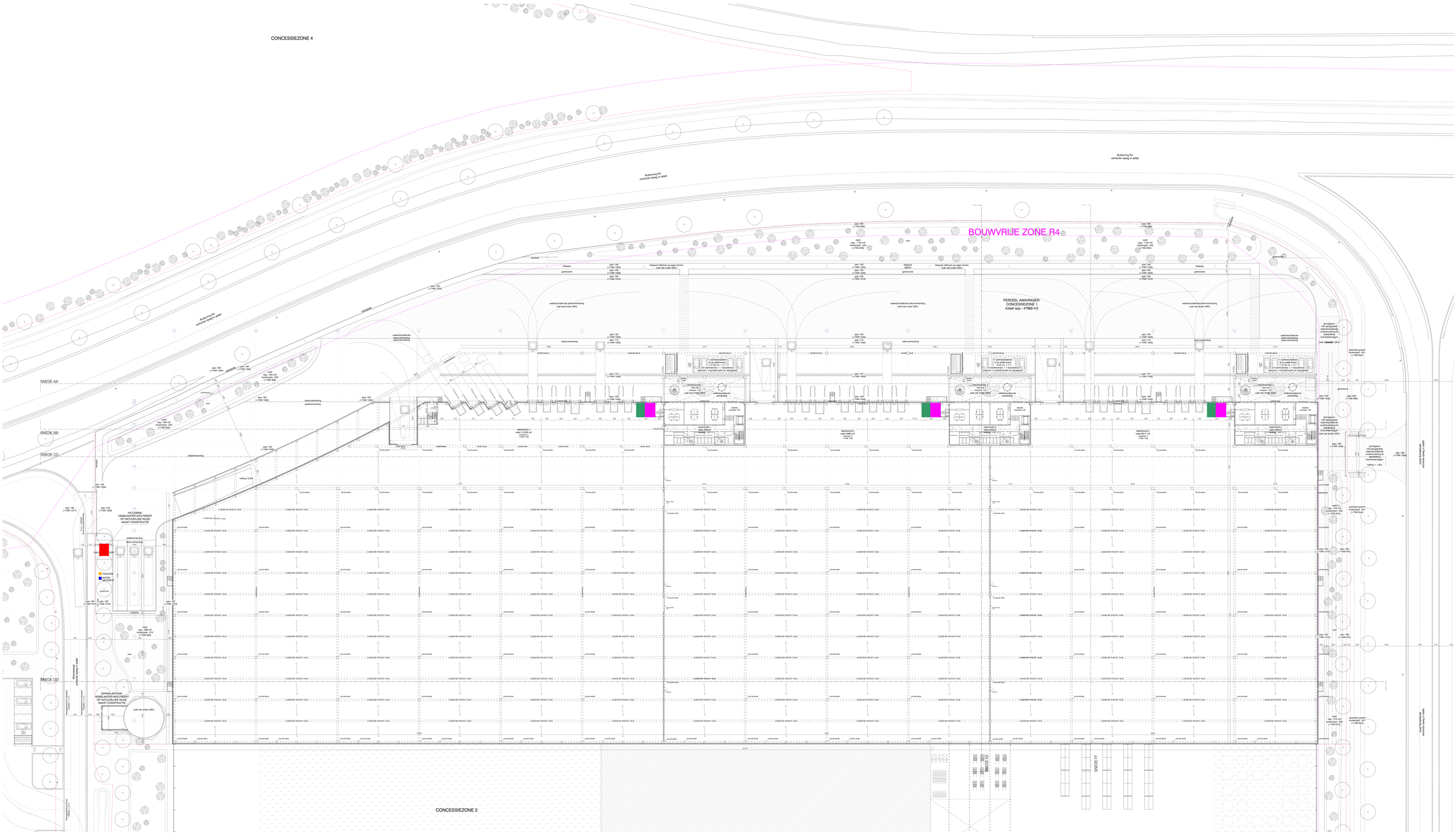

- CABINE HOOGSPANNING
- LOKAAL MIDDENSPANNING
- METERLOKAAL
- WATERMETERPUT
- TELECOM

N

SCHAAL 1/100

0 5m 25m 50m

plan 0 - NUTSMAATSCHAPPIJ

BA	G2302 HEYLEN	SCHAAL 1:100	DATUM 11.12.24

OPDRACHTGEVER HEYLEN WAREHOUSES
BOUWPLAATS ATHENASTRAAT, 9052 ZWIJNAARDE (GENT)
KADASTER

GAFPA BUREAU VOOR ARCHITECTUUR EN STEDENBOUW BV NIEUWEVAART
118A/102, 9000 GENT (BE) +32 (0)9233 38 32
INFO@GAFPA.NET WWW.GAFPA.NET

De uitvoeringsdatum van de werken dient vooraf aan de architect te worden doorgegeven; zoniet draagt deze geen enkele verantwoordelijkheid omtrent de plannen. Alle afmetingen dienen ter plaatse door de aannemer gecontroleerd te worden. Afwijkingen dienen onmiddellijk, voor uitvoering, aan de architect gemeld te worden. Alle werken met betrekking tot stabiliteit of technieken dienen uitgevoerd te worden volgens de respectievelijke ingenieursstudies. Tegenstrijdigheden met het architectuurdossier dienen onmiddellijk, voor uitvoering, aan de architect gemeld te worden.
- Aanbestedingstekeningen kunnen in geen geval beschouwd worden als uitvoeringstekeningen. Uitvoeringstekeningen dienen door de aannemer opgemaakt te worden conform de Belgische normen (NBN, NBN EN, NBN EN ISO en hun addenda), STS en Technische Voorlichtingen (TV) van het WTCB, en tijdig voor uitvoering aan de architect voorgelegd te worden.