

- LEGENDE GEVELMATERIALEN**
- 1 METALEN PANEEL - DONKER GRUIZE TINT
  - 2 GEVELMETSSELWERK - TINT GEINSPIREERD DOOR BUUR ACEC
  - 3 GEPOEDERLAKT ALUMINIUM SCHRIJNWERK - DONKER GRUIZE TINT
  - 4 GEPOEDERLAKTE ALUMINIUM DORPEL - DONKER GRUIZE TINT
  - 5 BEKLEDING IN GEPOEDERLAKT ALUMINIUM - DONKER GRUIZE TINT
  - 6 HELDER GLAS GEISOLEERD
  - 7 HELDER INBRAAKWEREND GLAS GEISOLEERD
  - 8 BORSTWERING IN HELDER GLAS
  - 9 BORSTWERING RVS MAASWERK - DONKER GRUIZE TINT
  - 10 MUURKAP IN GEPOEDERLAKT ALUMINIUM - DONKER GRUIZE TINT
  - 11 LUIFEL GEPOEDERLAKT ALUMINIUM - DONKER GRUIZE TINT
  - 12 DORPEL IN NATUURSTEEN - LICHT GRUIZE TINT
  - 13 PLINT IN NATUURSTEEN - LICHT GRUIZE TINT
  - 14 GEPOEDERLAKTE ALUMINIUM DEUR - DONKER GRUIZE TINT
  - 15 GEHEEL BRIEVENBUSSEN EN DEURBELLEN
  - 16 VERTICALE PROFIELEN IN GEPOEDERCOAT ALUMINIUM
  - 17 METALEN MAASWERK VOOR KLIMPLANTEN + PLANTENBAK
  - 18 GEPOEDERLAKTE ALUMINIUM BORSTWERING - DONKER GRUIZE TINT
  - 19 DAK IN ZINK - DONKER GRUIZE TINT
- MATERIALEN**
- GEWAPEND BETON
  - NIET DRAGENDE BETONBLOKKEN
  - KALKZANDSTEEN, DRAGEND
  - PLAASTERBLOKKEN
  - ARCHITECTONISCH BETON
  - NATUURSTEEN
  - DEKVLIOER
  - GEEXPANDEERDE KLEI
  - GRIND
  - ZAND
  - TERREIN
  - GROEN DAK
  - HARDE ISOLATIE

**INGENIEURS STABILITEIT - ST**  
**COBE ingenieurs bv**  
 GISTELSTEENWEG 267 - 8490 JABBEKE  
 TEL: +32 50 37 67 00  
 E-MAIL: info@cobe.be

**ING. TECHNISCHE UITRUSTINGEN - TU**  
**MACOBO-STABO**  
 SOLVYNSSTRAAT 5 - 2018 ANTWERPEN  
 TEL: +32 3 237 21 64  
 E-MAIL: antwerpen@macobo-stabo.be

**INGENIEUR AKOESTIEK - AK**  
**MACOBO-STABO**  
 SOLVYNSSTRAAT 5 - 2018 ANTWERPEN  
 TEL: +32 3 237 21 64  
 E-MAIL: antwerpen@macobo-stabo.be

**CONTROLE KANTOOR - CO**  
**SECO Belgium nv**  
 AARLENSTRAAT 53 - 1040 BRUSSEL  
 TEL: +31 2 238 22 11  
 E-MAIL: info.be@groupseco.com

**LANDSCHAPSARCHITECT - LA**  
**atelier GRAS**  
 ANTOON SANDERUSSTRAAT 32 - 9000 GENT  
 TEL: +32 2 538 26 93  
 E-MAIL: info@GRASland.be

**SYMBOLEN**

NULPAS 00 = TAW 07,40

|                     |        |                 |        |
|---------------------|--------|-----------------|--------|
| AFGEWERKT PEIL - AP | 123.45 | PEIL BETON - PB | 123.45 |
|---------------------|--------|-----------------|--------|

TERREINGRENS

GRENS PRIVAAT / PUBLIEK

MAXIMAAL BOUWVOLUME RUP

ONDERWERP VAN DE AANVRAAG

ASSEN

A

| IND | DATUM      | ontw. | contr. |
|-----|------------|-------|--------|
| Ø   | 28-02-2022 | AHO   | BBR    |
| A   | 16-05-2022 | AHO   | BBR    |

CONTACT: BART BRUSSELAERS TEL: 0032 2 644 67 06

**OMGEVINGSVERGUNNING**  
**MEYVAERT**

AFBRAAK + GEMENGD PROJECT :  
 WONEN + KANTOREN

DOK NOORD 3 B - 9000 GENT

BOUWHEER - BH  
**CLEAN TECH INVESTMENTS bv**  
 GEMEENSCHAPPELAAAN 100 - 1200 BRUSSEL  
 TEL: +32 2 402 66 68  
 E-MAIL: Dorien.Willems@besixred.com

ARCHITECTEN - AR  
**AXENT ARCHITECTS bv**  
 PAUL LAUTERSSTRAAT 1 - 1000 BRUSSEL  
 TEL: +32 2 644 67 06  
 E-MAIL: info@axentarchitects.com

VEILIGHEIDS COORDINATOR - VC  
**2B-SAFE bv ing. & adviesbureau**  
 TIENSESTEENWEG 129 A BUS 1 - 3380 GLABBEEK  
 TEL: +32 16 81 01 74  
 E-MAIL: info@2b-safe.be

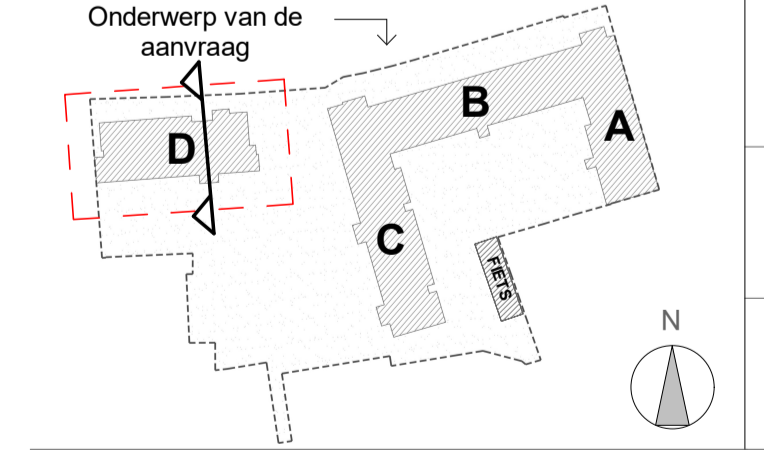

SCHAAL OP BLAD  
 A1= 1/100

DATUM  
 16-05-2022

**BESTAANDE TOESTAND**  
**SNEDE EE**

Referentie

BA\_D\_S\_N\_69\_1902\_SNEDE EE\_A\_PDF

| fase | auteur | gebouwzone | referentie AR | ind. | plan n° |
|------|--------|------------|---------------|------|---------|
| OV   |        | D          | N20V05        | A    | 69      |

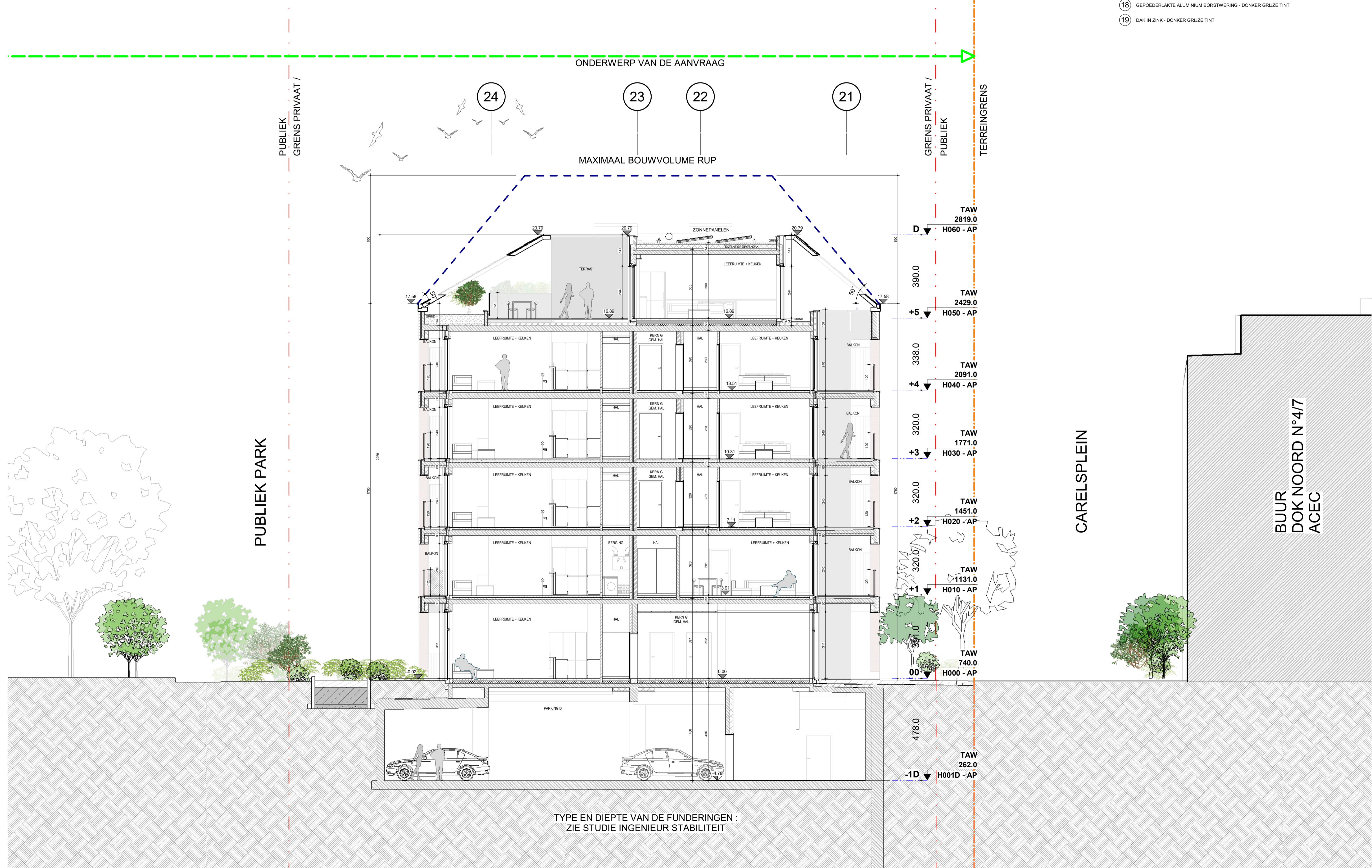

DOSSIER: 1902

69