

- LEGENDE GEVELMATERIALEN**
- 1 METALEN PANEEL - DONKER GRUIZE TINT
 - 2 GEVELMETSSELWERK - TINT GEINSPIREERD DOOR BUUR ACEC
 - 3 GEPOEDERLAKT ALUMINIUM SCHRILNWERK - DONKER GRUIZE TINT
 - 4 GEPOEDERLAKTE ALUMINIUM DORPEL - DONKER GRUIZE TINT
 - 5 BEKLEDING IN GEPOEDERLAKT ALUMINIUM - DONKER GRUIZE TINT
 - 6 HELDER GLAS GEISOLEERD
 - 7 HELDER INBRAAKWEREND GLAS GEISOLEERD
 - 8 BORSTWERING IN HELDER GLAS
 - 9 BORSTWERING RVS MAASWERK - DONKER GRUIZE TINT
 - 10 MUURKAP IN GEPOEDERLAKT ALUMINIUM - DONKER GRUIZE TINT
 - 11 LUIFEL GEPOEDERLAKT ALUMINIUM - DONKER GRUIZE TINT
 - 12 DORPEL IN NATUURSTEEN - LICHT GRUIZE TINT
 - 13 PLINT IN NATUURSTEEN - LICHT GRUIZE TINT
 - 14 GEPOEDERLAKTE ALUMINIUM DEUR - DONKER GRUIZE TINT
 - 15 GEHEEL BRIEVENBUSSEN EN DEURBELLEN
 - 16 VERTICALE PROFIELEN IN GEPOEDERCOAT ALUMINIUM
 - 17 METALEN MAASWERK VOOR KLIMPLANTEN + PLANTENBAK
 - 18 GEPOEDERLAKTE ALUMINIUM BORSTWERING - DONKER GRUIZE TINT
 - 19 DAK IN ZINK - DONKER GRUIZE TINT
- MATERIALEN**
- GEWAPEND BETON
 - NIET DRAGENDE BETONBLOKKEN
 - KALKZANDSTEEN, DRAGEND
 - PLAASTERBLOKKEN
 - ARCHITECTONISCH BETON
 - NATUURSTEEN
 - DEKVLDER
 - GEEXPANDEERDE KLEI
 - GRIND
 - ZAND
 - TERREIN
 - GROEN DAK
 - HARDE ISOLATIE

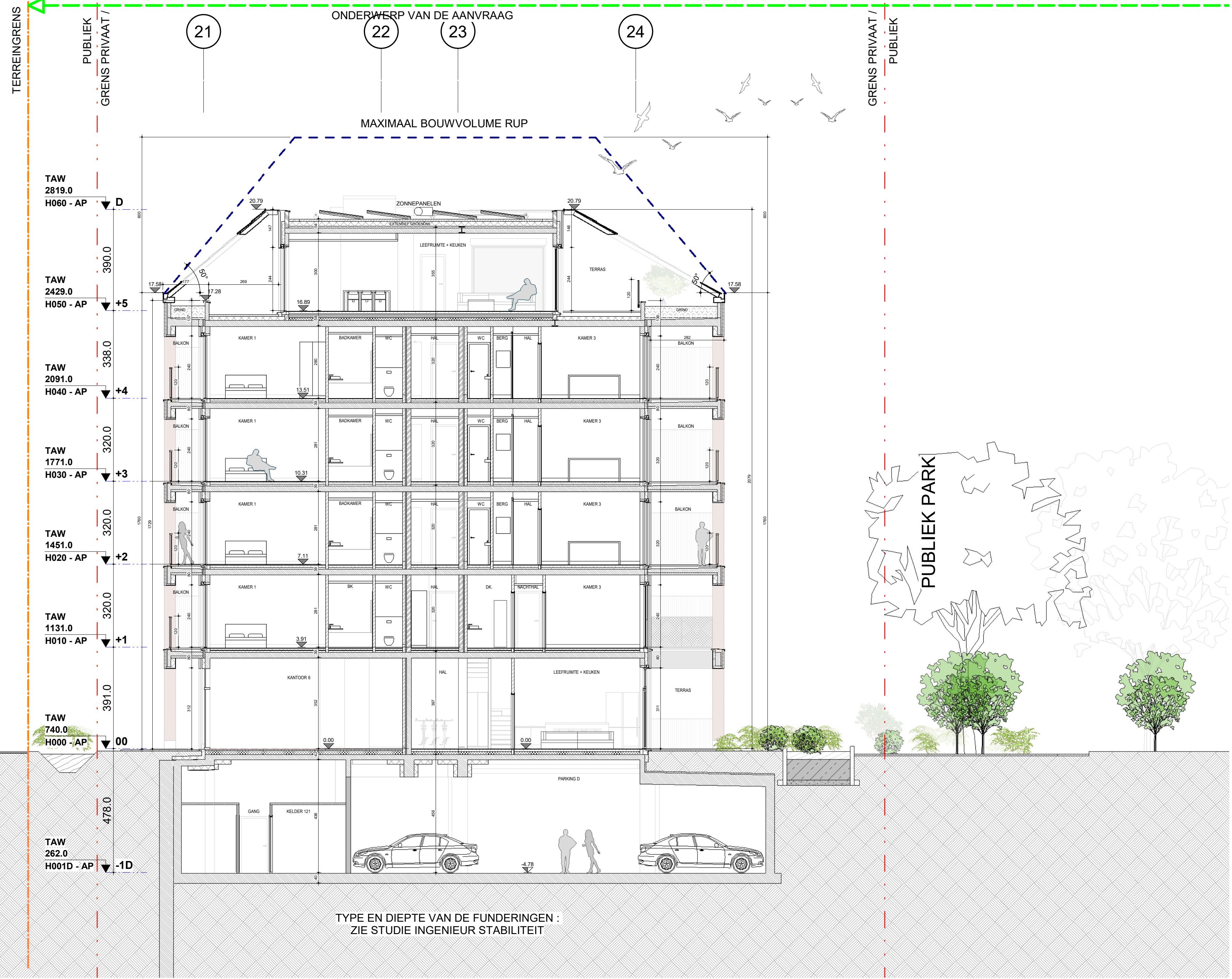

INGENIEURS STABILITEIT - ST
COBE ingenieurs bv
 GISTELSTEENWEG 267 - 8490 JABBEKE
 TEL: +32 50 37 67 00
 E-MAIL: info@cobe.be

ING. TECHNISCHE UITRUSTINGEN - TU
MACOBO-STABO
 SOLVYNSSTRAAT 5 - 2018 ANTWERPEN
 TEL: +32 3 237 21 64
 E-MAIL: antwerpen@macobo-stabo.be

INGENIEUR AKOESTIEK - AK
MACOBO-STABO
 SOLVYNSSTRAAT 5 - 2018 ANTWERPEN
 TEL: +32 3 237 21 64
 E-MAIL: antwerpen@macobo-stabo.be

CONTROLE KANTOOR - CO
SECO Belgium nv
 AARLENSTRAAT 53 - 1040 BRUSSEL
 TEL: +31 2 238 22 11
 E-MAIL: info.be@groupseco.com

LANDSCHAPSARCHITECT - LA
atelier GRAS
 ANTOON SANDERUSSTRAAT 32 - 9000 GENT
 TEL: +32 2 538 26 93
 E-MAIL: info@GRASland.be

SYMBOLEN

NULPAS 00 = TAW 07,40

AFGEWERKT PEIL - AP	123.45	PEIL BETON - PB	123.45
---------------------	--------	-----------------	--------

TERREINGRENS

GRENS PRIVAAT / PUBIEK

MAXIMAAL BOUWVOLUME RUP

ONDERWERP VAN DE AANVRAAG

ASSEN

A

IND	DATUM	ontw.	contf.
Ø	28-02-2022	AHO	BBR
A	16-05-2022	AHO	BBR

CONTACT: BART BRUSSELAERS TEL: 0032 2 644 67 06

OMGEVINGSVERGUNNING
MEYVAERT

AFBRAAK + GEMENGD PROJECT :
 WONEN + KANTOREN

DOK NOORD 3 B - 9000 GENT

BOUWHEER - BH
CLEAN TECH INVESTMENTS bv
 GEMEENSCHAPPENLAAN 100 - 1200 BRUSSEL
 TEL: +32 2 402 66 68
 E-MAIL: Dorien.Willems@besixed.com

ARCHITECTEN - AR
AXENT ARCHITECTS bv
 PAUL LAUTERSSTRAAT 1 - 1000 BRUSSEL
 TEL: +32 2 644 67 06
 E-MAIL: info@axentarchitects.com

VEILIGHEIDS COORDINATOR - VC
2B-SAFE bv ing. & adviesbureau
 TIENSESTEENWEG 129 A BUS 1 - 3380 GLABBEEK
 TEL: +32 16 81 01 74
 E-MAIL: info@2b-safe.be

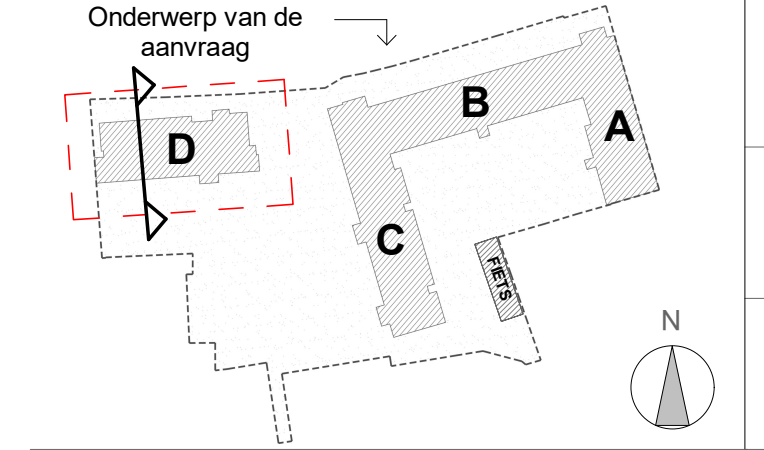

SCHAAL OP BLAD
 A1= 1/100

DATUM
 16-05-2022

BESTAANDE TOESTAND
SNEDE FF

Referentie

BA_D_S_N_70_1902_SNEDE FF_A_PDF

fase	auteur	gebouw/zone	referentie AR	ind.	plan n°
OV		D	N20V06	A	70

CARELSPLEIN

DOSSIER : 1902

70