ZIE BIJZONDERE VOORWAARDE(N)

Wijzigingen aan omgevingsvergunning OMV_2022032718

1. GEBOUW ABC - NIEUWE PENTHOUSEVERDIEPING +5
2. GEBOUW D - PENTHOUSEVERDIEPING +5 VERWIJDERD
3. GEBOUWEN ABC EN D - ENKELE SCHUIFRAMEN VERVANGEN DOOR DRAAI-KIEPRAMEN
4. GEBOUW ABC - KERN D : DUBBELZUDIGE LIFT
5. GEBOUW ABC - +1 KERN D : APPARTEMENTEN D13 EN D14 WORDEN SAMENGEVOEGD TOT 1 APPARTEMENT D13
6. GEBOUW ABC - +2 KERN D : APPARTEMENTEN D23 EN D24 WORDEN SAMENGEVOEGD TOT 1 APPARTEMENT D23
7. GEBOUW D - GELIJKVLOERS : APPARTEMENT G01 WORDT VERVANGEN DOOR KANTOORRUIMTE 7
8. GEBOUW ABC - AANPASSING PARKING ALS GEVOLG VAN TE BEHOUDEN BESTAANDE FUNDERING + EXTRA FIETSEN
9. GEBOUWEN ABC EN D : VERHOGEN VOLUMES REGENWATERPUTTEN

LEGENDE GEVELMATERIALEN

1. METALEN PANEEL - DONKER GRIJZE TINT
2. GEVELMETSELWERK - TINT GEINSPIREERD DOOR BUUR ACEC
3. GEPOEDERLAKT ALUMINIUM SCHRUINWERK - DONKER GRIJZE TINT
4. GEPOEDERLAKTE ALUMINIUM DORPEL - DONKER GRIJZE TINT
5. BEKLEDING IN GEPOEDERLAKT ALUMINIUM - DONKER GRIJZE TINT
6. HELDER GLAS GEISOLEERD
7. HELDER INBRAAKWEREND GLAS GEISOLEERD
8. BORSTWERING IN HELDER GLAS
9. BORSTWERING RVS MAASWERK - DONKER GRIJZE TINT
10. MUURKAP IN GEPOEDERLAKT ALUMINIUM - DONKER GRIJZE TINT
11. LUIFEL GEPOEDERLAKT ALUMINIUM - DONKER GRIJZE TINT
12. DORPEL IN NATUURSTEEN - LICHT GRIJZE TINT
13. PLINT IN NATUURSTEEN - LICHT GRIJZE TINT
14. GEPOEDERLAKTE ALUMINIUM DEUR - DONKER GRIJZE TINT
15. GEHEEL BRIEVENBUSSEN EN DEURBELLEN
16. VERTICALE PROFIELEN IN GEPOEDERCOAT ALUMINIUM
17. METALEN MAASWERK VOOR KLIMPLANTEN + PLANTENBAK
18. GEPOEDERLAKTE ALUMINIUM BORSTWERING - DONKER GRIJZE TINT
19. DAK- EN GEVELBEKLEDING IN ZINK - DONKER GRIJZE TINT

MATERIALEN

- GEWAPEND BETON
- NIET DRAGENDE BETONBLOKKEN
- KALKZANDSTEEN, DRAGEND
- KALKZANDSTEEN, NIET DRAGEND
- PLAASTERBLOKKEN
- ARCHITECTONISCH BETON
- NATUURSTEEN
- DEKVLOER
- GEEXPANDEERDE KLEI
- GRIND
- ZAND
- TERREIN
- GROEN DAK
- HARDE ISOLATIE

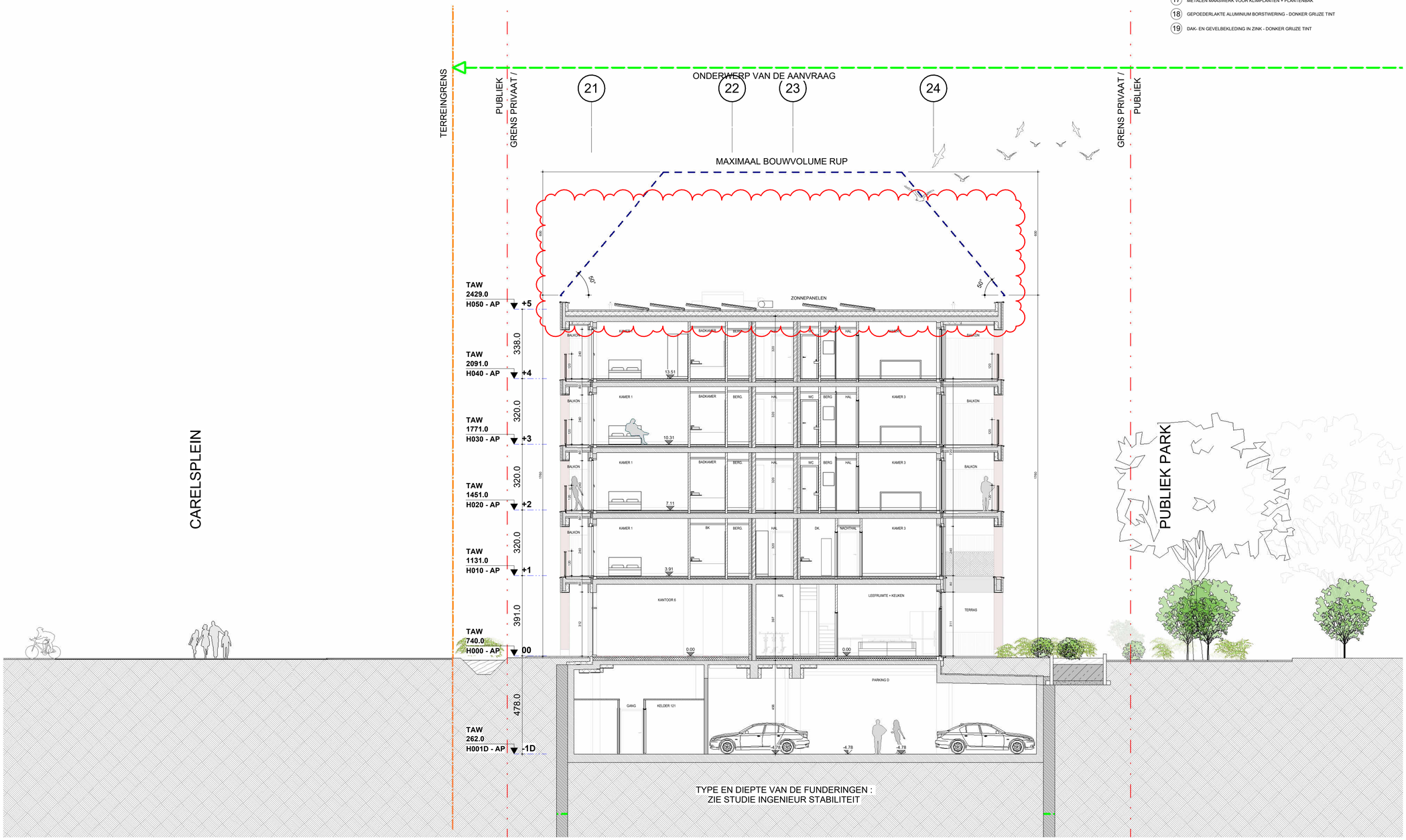

INGENIEURS STABILITEIT - ST
COBE ingenieurs bv
GISTELSTEENWEG 267 - 8490 JABBEKE
TEL: +32 50 37 67 00
E-MAIL : info@cobe.be

ING. TECHNISCHE UITRUSTINGEN - TU
MACOBO-STABO
SOLVYNSSTRAAT 5 - 2018 ANTWERPEN
TEL: +32 3 237 21 64
E-MAIL : antwerpen@macobo-stabo.be

INGENIEUR AKOESTIEK - AK
MACOBO-STABO
SOLVYNSSTRAAT 5 - 2018 ANTWERPEN
TEL: +32 3 237 21 64
E-MAIL : antwerpen@macobo-stabo.be

CONTROLE KANTOOR - CO
SECO Belgium nv
AARLENSTRAAT 53 - 1040 BRUSSEL
TEL: +31 2 238 22 11
E-MAIL : info.be@groupseco.com

LANDSCHAPSARCHITECT - LA
ORO
ANTOON SANDERUSSTRAAT 32 - 9000 GENT
TEL: +32 2 538 26 93
E-MAIL : thomas@openruimteontwerpers.be

SYMBOLEN

NULPAS 00 = TAW 07,40

AFGEWERKT PEIL : AP 123.45
PEIL BETON : PB 123.45

TERREINGRENS
GRENS PRIVAAT / PUBLIEK
MAXIMAAL BOUWVOLUME RUP
ONDERWERP VAN DE AANVRAAG
ASSEN A

DOSSIER : 1902

IND	DATUM		ontw.	contr.
Ø	28-02-2022	Originele aanvraag	KDE	BBR
A	16-05-2023	Aanpassing dakvolume	KDE	BBR
B	30-11-2024	Verbouwing OMV_2022032718	KDE	BBR

CONTACT: BART BRUSSELAERS TEL: 0032 2 644 67 06

70

OMGEVINGSVERGUNNING

MEYVAERT

VERBOUWING :
AANPASSINGEN AAN OMV_2022032718

DOK NOORD 3 B - 9000 GENT

BOUWHEER - BH
BESIX RED nv
GEMEENSCHAPPENLAAN 100 - 1200 BRUSSEL
TEL: +32 2 402 66 68
E-MAIL : Evelyn.Blondeel@besixred.com

ARCHITECTEN - AR
AXENT ARCHITECTS bv
PAUL LAUTERSSTRAAT 1 - 1000 BRUSSEL
TEL: +32 2 644 67 06
E-MAIL info@axentarchitects.com

VEILIGHEIDS COORDINATOR - VC
2B-SAFE bv ing. & adviesbureau
TIENSESTEENWEG 129 A BUS 1 - 3380 GLABBEEK
TEL: +32 16 81 01 74
E-MAIL : info@2b-safe.be

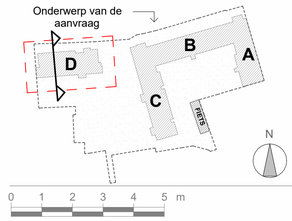

SCHAAL OP BLAD
A1= 1/100

DATUM
30-11-2024

PLAN NIEUWE TOESTAND

SNEDE FF

Referentie
BA_D_S_N_70_1902_SNEDE FF_B_PDF

fase	auteur	gebouw/zone	referentie AR	ind.	plan n°
OV		D	N20V06	B	70