

# ZIE BIJZONDERE VOORWAARDE(N)

- Wijzigingen aan omgevingsvergunning OMV\_2022032718**
- 1 GEBOUW ABC - NIEUWE PENTHOUSEVERDIEPING +5
  - 2 GEBOUW D - PENTHOUSEVERDIEPING +5 VERVULGERD
  - 3 GEBOUWEN ABC EN D - ENKELE SCHUIFFRAMEN VERVANGEN DOOR DRAAIKIEPFRAMEN
  - 4 GEBOUW ABC - KERN D - DOUBBELZIJIGE LIFT
  - 5 GEBOUW ABC - +1 KERN D - APPARTEMENTEN D13 EN D14 WORDEN SAMENGEVOEGD TOT 1 APPARTEMENT D13
  - 6 GEBOUW ABC - +2 KERN D - APPARTEMENTEN D23 EN D24 WORDEN SAMENGEVOEGD TOT 1 APPARTEMENT D23
  - 7 GEBOUW D - GELUKVLOEDERS - APPARTEMENT G01 WORDT VERVANGEN DOOR KANTOORRUIMTE 7
  - 8 GEBOUW ABC - AANPASSING PARKING ALS GEVOLG VAN TE BEHOUDEN BESTAANDE FUNDERING - EXTRA FIETSEN (BIJ BENADERING)
  - 9 GEBOUWEN ABC EN D - VERHOGEN VOLUMES REGENWATERPUTTEN

- MATERIALEN**
- GEWAPEND BETON
  - NIET DRAGENDE BETONBLOKKEN
  - KALKZANDSTEEN, DRAGENDE
  - KALKZANDSTEEN, NIET DRAGENDE
  - PLAISTERBLOKKEN
  - ARCHITECTONISCH BETON
  - NATUURSTEEN
  - VERLAAGDE PLAFONDS (BIJ BENADERING)
  - DROGE LOKALEN
  - VOCHTIGE LOKALEN
  - VLUCHTWEG
  - BUITEN
  - DEKVLOR
  - GEEXPANDEERDE KLEI
  - GRIND
  - ZAND
  - TERREIN
  - GRONDEN DAM
  - HARDE ISOLATIE
  - VLOERBEKLEDING
  - PARKET
  - TEGELS PRIVÉ
  - TEGELS GEMEENSCHAPPELIJK

- NULPAS 00 = TAW 07.40**
- AFGEWERKT PEIL: AP  $\pm 123.45$
- PEIL BETON: NB  $\pm 123.45$
- TERRINGREGRS
- GRENS PRIVAAT / PUBLIEK
- OMTREK PARKING
- ZONE NON AEDIFICANDI
- ONDERWERP VAN DE AANVRAAG
- ASSEN
- 1** **A**
- Functie / m<sup>2</sup>**  
**Bruto opp.**  
**... m<sup>2</sup>**

- SYMBOLEN**
- SYMBOL UITGANG
- SYMBOL NOODUITGANG
- BRANDKRAAN
- BRANDSLANG, TOEVOER ACHTERWEG
- BRANDSLANG, TOEVOER ZUKANT
- RWA / REGENWATER AFVOER
- WARMTEPOMP
- WASMACHINE
- DROOGKAST
- VAATWASSER
- SYMBOL BRANDHASPSEL
- ROOKMELDER
- ELECTRICITEITSKAST
- VERWARMINGSKETEL
- DUBBELE LICHTSTROOM
- ROOKLOKALEN
- STANDAARD REGENWATER
- KELDER
- TECHNISCH LOKAAL
- PARKING

**INGENIEURS STABILITEIT - ST**  
**COBE ingenieurs bv**  
GISTELSTEENWEG 267 - 8490 JABBEKE  
TEL: +32 50 37 67 00  
E-MAIL: info@cobe.be

**ING. TECHNISCHE UITRUSTINGEN - TU**  
**MACOBO-STABO**  
SOLVYNSSTRAAT 5 - 2018 ANTWERPEN  
TEL: +32 3 237 21 64  
E-MAIL: antwerpen@macobo-stabo.be

**INGENIEUR AKOESTIEK - AK**  
**MACOBO-STABO**  
SOLVYNSSTRAAT 5 - 2018 ANTWERPEN  
TEL: +32 3 237 21 64  
E-MAIL: antwerpen@macobo-stabo.be

**CONTROLE KANTOOR - CO**  
**SECO Belgium nv**  
AARLENSTRAAT 53 - 1040 BRUSSEL  
TEL: +31 2 238 22 11  
E-MAIL: info.be@groupseco.com

**LANDSCHAPSARCHITECT - LA**  
**ORO**  
ANTOON SANDERUSSTRAAT 32 - 9000 GENT  
TEL: +32 2 538 26 93  
E-MAIL: thomas@openruimteontwerpers.be

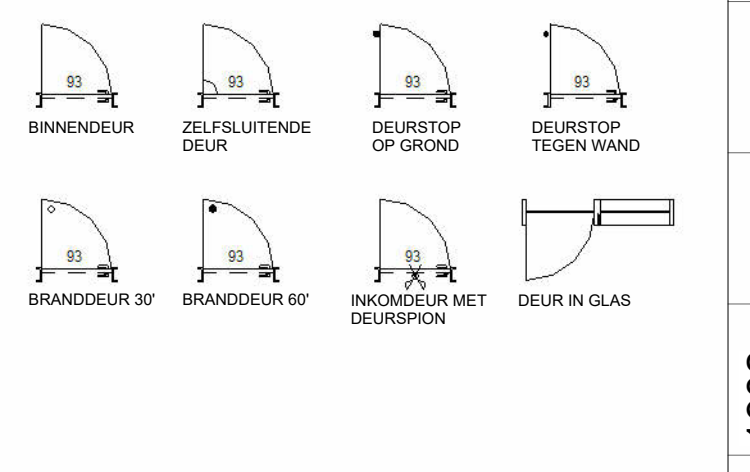

IND	DATUM	Originele aanvraag	ontw. cont.
0	28-02-2022	Originele aanvraag	KDE BBR
A	16-05-2023	Aanpassing dakvolume	KDE BBR
B	30-11-2024	Verbouwing OMV_2022032718	KDE BBR

CONTACT: BART BRUSSELAERS TEL: 0032 2 644 67 06

## OMGEVINGSVERGUNNING MEYVAERT

VERBOUWING :  
AANPASSINGEN AAN OMV\_2022032718

DOK NOORD 3 B - 9000 GENT

**BOUWHEER - BH**  
**BESIX RED nv**  
GEMEENSCHAPPENLAAN 100 - 1200 BRUSSEL  
TEL: +32 2 402 66 68  
E-MAIL: Evelyne.Blondeel@besixred.com

**ARCHITECTEN - AR**  
**AXENT ARCHITECTS bv**  
PAUL LAUTERSSTRAAT 1 - 1000 BRUSSEL  
TEL: +32 2 644 67 06  
E-MAIL: info@axentarchitects.com

**VEILIGHEIDS COORDINATOR - VC**  
**2B-SAFE bv ing. & adviesbureau**  
TIENSENSTEENWEG 129 A BUS 1 - 3380 GLABBEK  
TEL: +32 16 81 01 74  
E-MAIL: info@2b-safe.be

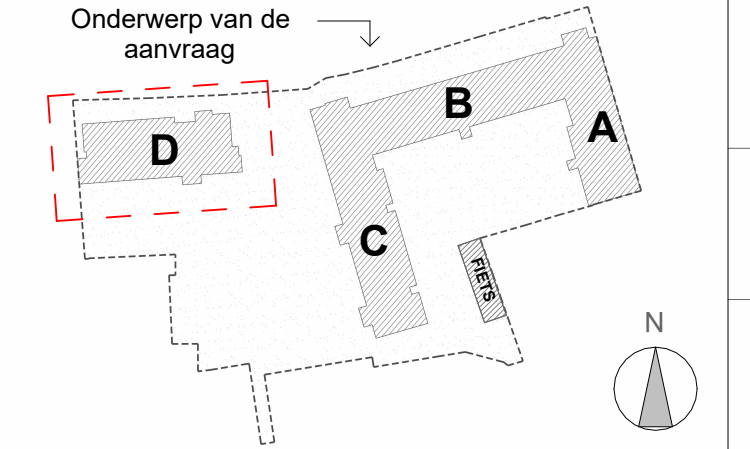

SCHAAL OP BLAD  
A1= 1/100

DATUM  
30-11-2024

## PLAN NIEUWE TOESTAND 3e VERDIEPING

Referentie

fase	auteur	gebouw/zone	referentie AR	ind.	plan n°
OV	AR	D	N20H30D	B	61

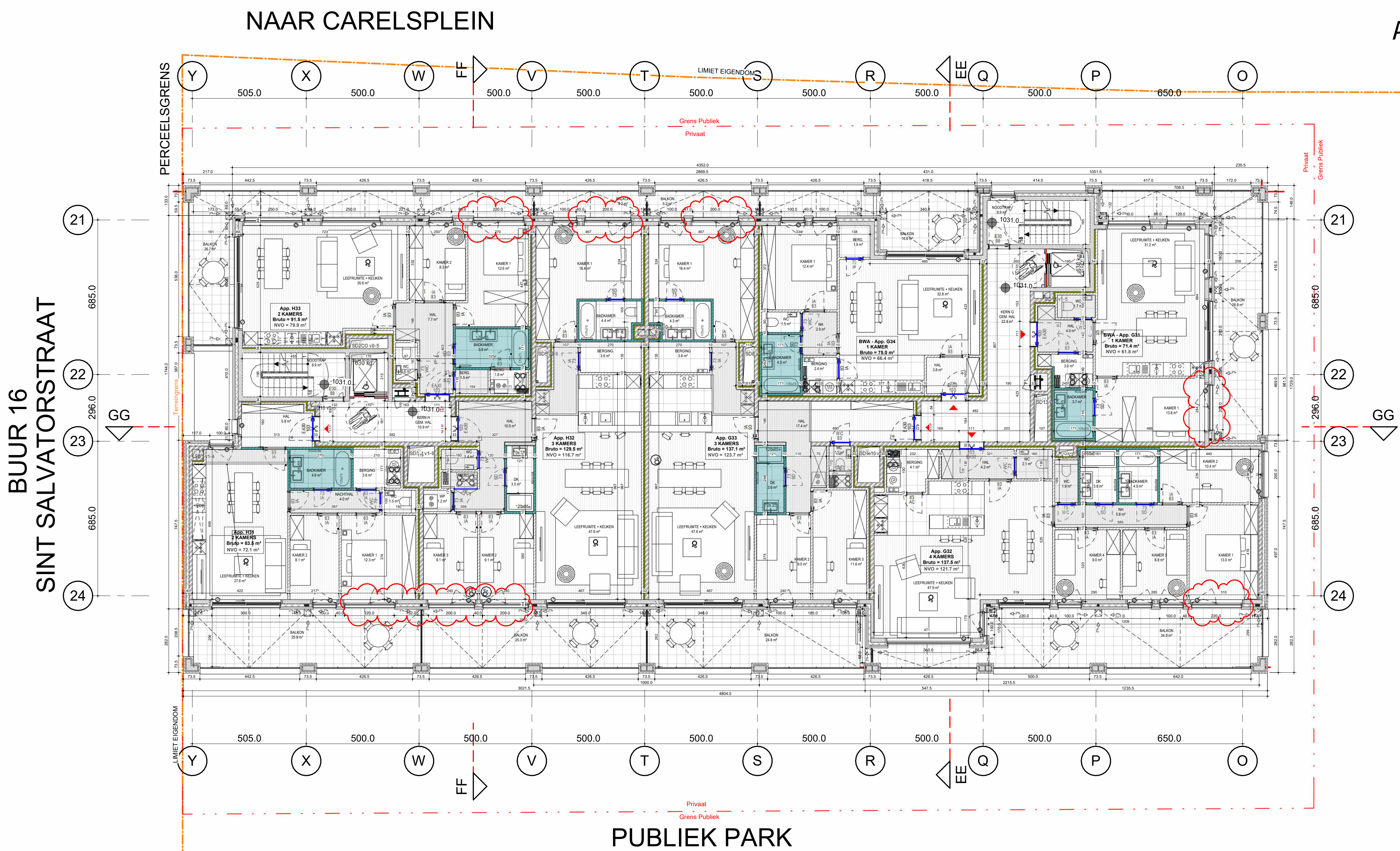

BUUR 16  
SINT SALVATORSTRAAT

NAAR CARELSPLEIN

ATLANTA STRAAT

PUBLIEK PARK

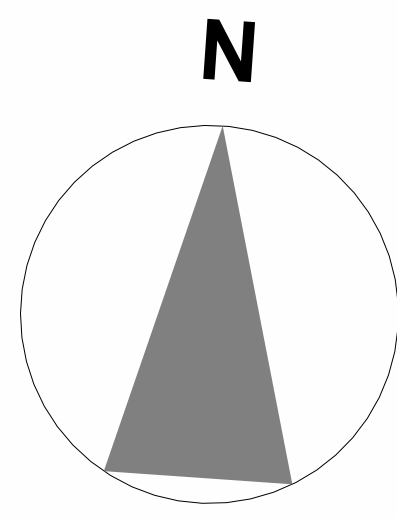

DOSSIER: 1902