

BUUR 16  
SINT SALVATORSTRAAT

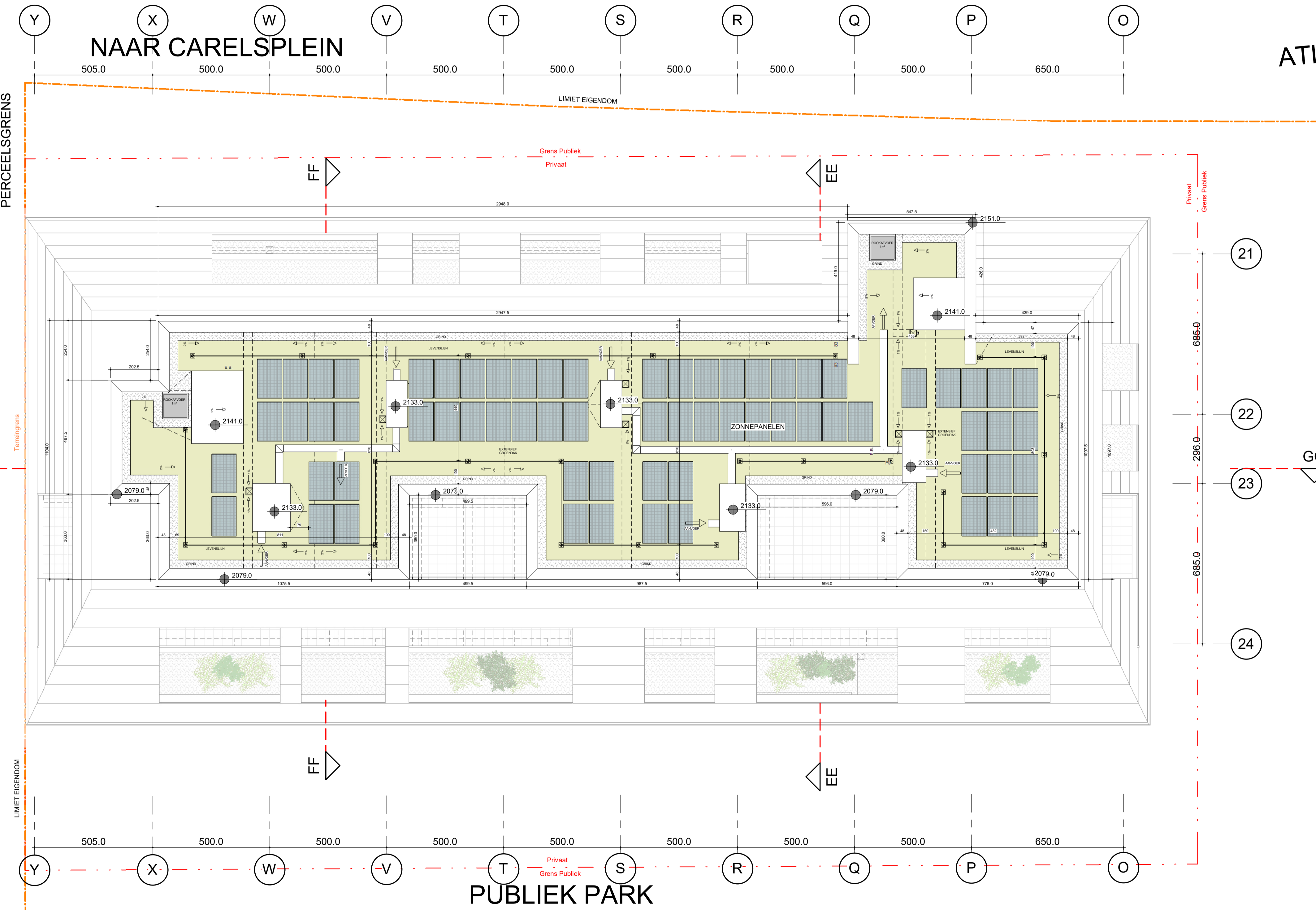

**MATERIALEN**

GEWAPEND BETON	DEKVELD
NIET DRAGEND BETON/LOKEN	GEEPANDEERDE KLEI
KALKZANDSTEEN, DRAGEND	GRIND
KALKZANDSTEEN, NIET DRAGEND	ZAND
PLAASTERBLOKKEN	TERREIN
ARCHITECTONISCH BETON	GROEN DAK
NATUURSTEEN	HARDE ISOLATIE

**VERLAAGDE PLAFONDS (BIJ BENADERING)**

DROGE LOKALEN	PARKET
VOCHTIGE LOKALEN	TEGELS PRIVÉ
VLUCHTWEG	TEGELS GEMEENSCHAPPELIJK
BUITEN	

**VLOERBEKLEDING**

**NULPAS 00 = TAW 07,40**  
AFGEWERKT PEIL: AP  $\pm 123.45$   
PEIL BETON: NB  $\pm 123.45$   
TERREINGRENS  
GRENZ PRIVAAT / PUBIEK  
ONTREK PARKING  
ZONE NON AEDIFICANDI  
ONDERWERP VAN DE AANVRAAG  
ASSEN

NI: NACHTKANTOR	DK: DOLCHKAMER
BRG: BERGING / WASPLAATS	TK: TECHNISCH LOKAAL
KA: KOKER / GEBOUW / NUMMER	KA B: KOKER / GEBOUW / BORGES
HOVP: HOOGTE ONDER VERLAAGD PLAFOND	GWV: GEZINSWIJDELLIJK WONEN
BWA: BESCHIEDEN WOONaanbod	

**SYMBOLEN**

SYMBOOL UITGANG	SYMBOOL BRANCHASPEL
SYMBOOL NODIGUITGANG	HOOFDELDER
BRANDKRAN	ELEKTROTEIJSKAST
BRANDSLANG, TOEVOER ACHTERAAN	VERWARMINGSKETEL
BRANDSLANG, TOEVOER ZUKANT	DOBBELE LICHTSTROOM
RWA / REGENWATER AFVOER	RIDDOLKALEN
WASMACHINE	STANDAARD
DROOGKAST	REGENWATER
VAATWASSER	KELLER
KOELKAST	TECHNISCH LOKAAL
KOOKPLAAT	PARKING
LAVABO	

**SYMBOLEN**

SYMBOOL UITGANG	SYMBOOL BRANCHASPEL
SYMBOOL NODIGUITGANG	HOOFDELDER
BRANDKRAN	ELEKTROTEIJSKAST
BRANDSLANG, TOEVOER ACHTERAAN	VERWARMINGSKETEL
BRANDSLANG, TOEVOER ZUKANT	DOBBELE LICHTSTROOM
RWA / REGENWATER AFVOER	RIDDOLKALEN
WASMACHINE	STANDAARD
DROOGKAST	REGENWATER
VAATWASSER	KELLER
KOELKAST	TECHNISCH LOKAAL
KOOKPLAAT	PARKING
LAVABO	

INGENIEURS STABILITEIT - ST  
**COBE ingenieurs bv**  
GISTELSTEENWEG 267 - 8490 JABBEKE  
TEL: +32 50 37 67 00  
E-MAIL: info@cobe.be

ING. TECHNISCHE UITRUSTINGEN - TU  
**MACOBO-STABO**  
SOLVYNSSTRAAT 5 - 2018 ANTWERPEN  
TEL: +32 3 237 21 64  
E-MAIL: antwerpen@macobo-stabo.be

INGENIEUR AKOESTIEK - AK  
**MACOBO-STABO**  
SOLVYNSSTRAAT 5 - 2018 ANTWERPEN  
TEL: +32 3 237 21 64  
E-MAIL: antwerpen@macobo-stabo.be

CONTROLE KANTOOR - CO  
**SECO Belgium nv**  
AARLENSTRAAT 53 - 1040 BRUSSEL  
TEL: +31 2 238 22 11  
E-MAIL: info.be@groupseco.com

LANDSCHAPSARCHITECT - LA  
**atelier GRAS**  
ANTOON SANDERUSSTRAAT 32 - 9000 GENT  
TEL: +32 2 538 28 93  
E-MAIL: info@GRASland.be

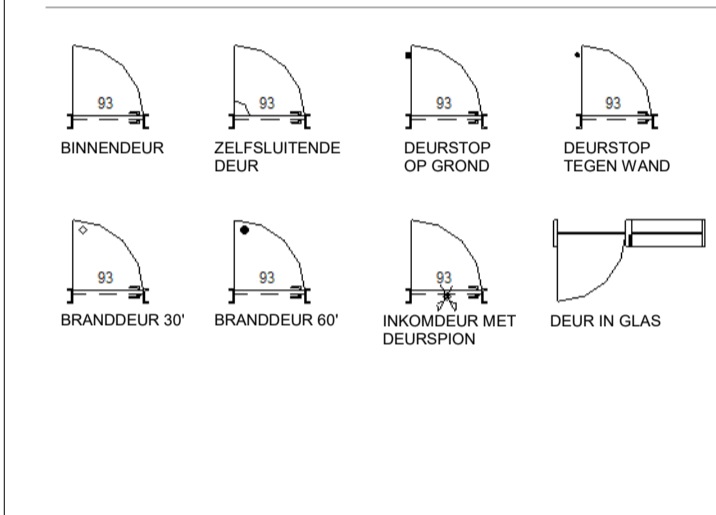

IND	DATUM	ontw.	cont.
A	16-05-2022	AHO	BBR
		AHO	BBR

CONTACT: BART BRUSSELAERS TEL: 0032 2 644 67 06

**OMGEVINGSVERGUNNING MEYVAERT**

AFBRAAK + GEMENGD PROJECT :  
WONEN + KANTOREN

DOK NOORD 3 B - 9000 GENT

BOUWHEER - BH  
**CLEAN TECH INVESTMENTS bv**  
GEMEENSCHAPPENLAAN 100 - 1200 BRUSSEL  
TEL: +32 2 402 66 68  
E-MAIL: Dorien.Willems@besixred.com

ARCHITECTEN - AR  
**AXENT ARCHITECTS bv**  
PAUL LAUTERSSTRAAT 1 - 1000 BRUSSEL  
TEL: +32 2 644 67 06  
E-MAIL: info@axentarchitects.com

VEILIGHEIDS COORDINATOR - VC  
**2B-SAFE bv ing. & adviesbureau**  
TIENSESTEENWEG 129 A BUS 1 - 3380 GLABBEEK  
TEL: +32 16 81 01 74  
E-MAIL: info@2b-safe.be

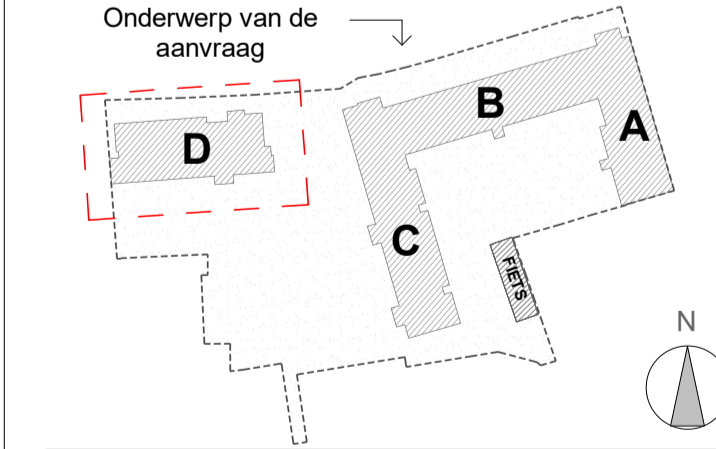

SCHAAL OP BLAD  
A1= 1/100

DATUM  
16-05-2022

**BESTAANDE TOESTAND DAK**

Referentie

BA_D_P_N_64_1902_PLAN NIV DAK_A_PDF				
fase	auteur	gebouw/zone	referentie AR	ind. plan n°
OV	AR	D	N20H60D	A 64

DOSSIER: 1902