

BUUR 16
SINT SALVATORSTRAAT

NAAR CARELSPLEIN

ATLANTA STRAAT

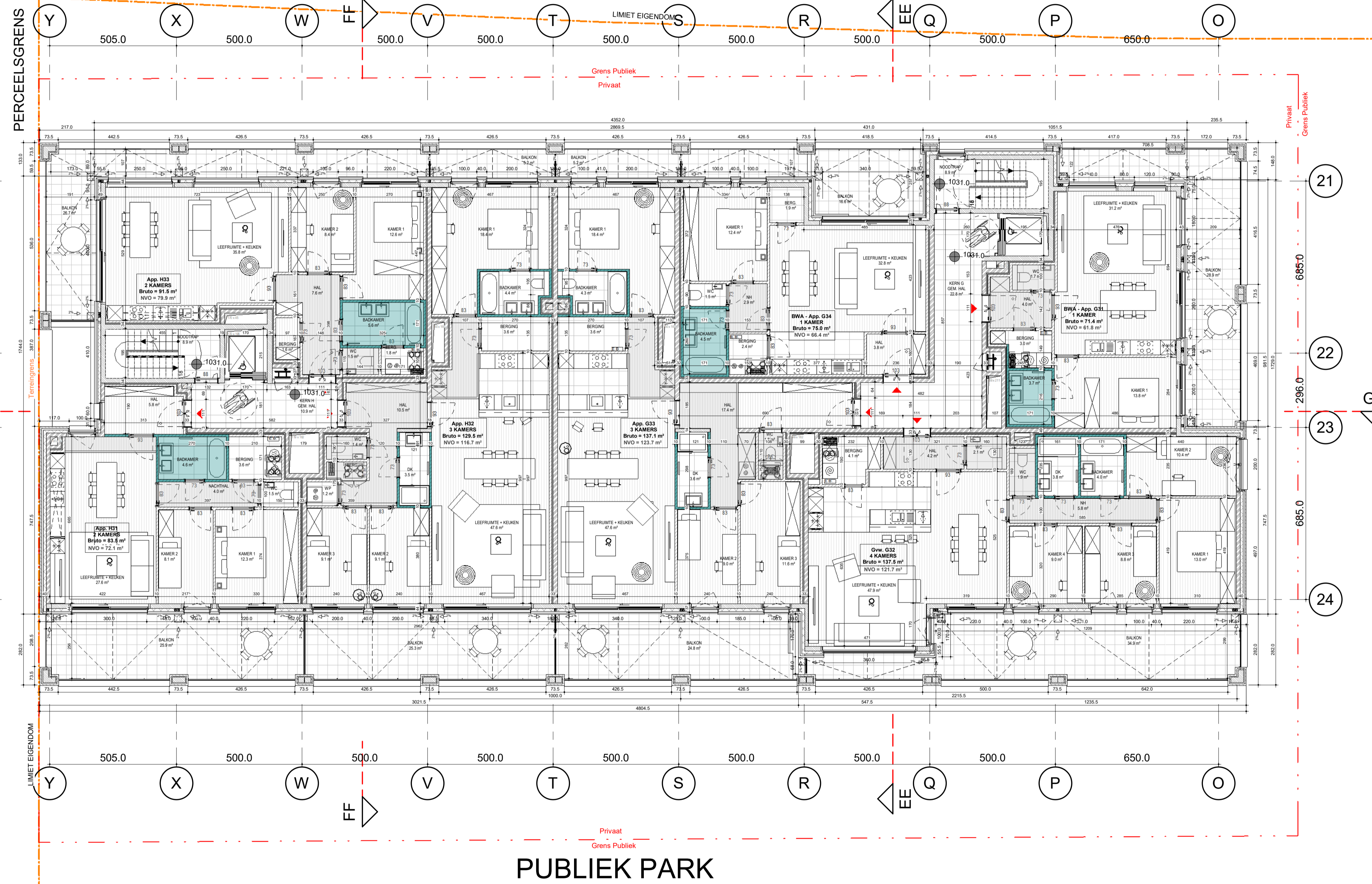

PUBLIJK PARK

- MATERIALEN**
- GEWAPEND BETON
 - NIET DRAGENDE BETONLOKEN
 - KALKZANDSTEEN, DRAGEND
 - KALKZANDSTEEN, NIET DRAGEND
 - PLAASTERLOKEN
 - ARCHITECTONISCH BETON
 - NATUURSTEEN
 - DEKVLOR
 - GEEXPANDEERDE KLEI
 - GRIND
 - ZAND
 - TERREIN
 - GROEN DAK
 - HARDE ISOLATIE

- VERLAAGDE PLAFONDS (BIJ BENADERING)**
- DROGE LOKALEN
 - VOCHTIGE LOKALEN
 - VLUCHTWEG
 - BUIJEN
- VLOERBEKLEDING**
- PARKET
 - TEGELS PRIVÉ
 - TEGELS GEMEENSCHAPPELIJK

- NULPAS 00 = TAW 07.40**
- AFGEWERKT PEIL: AP 123.45
- PEIL BETON: NB 123.45
- TERREINGRENS
- GRENS PRIVAAT / PUBIEK
- ONTREK PARKING
- ZONE NON AEDIFICANDI
- ONDERWERP VAN DE AANVRAAG
- ASSEN
- 1 A
- Functie / m²**
Bruto opp. m²

- SYMBOLEN**
- SYMBOL UITGANG
- SYMBOL NODIGUITGANG
- BRANDKRAN
- BRANDSLANG, TOEVOER ACHTERAAN
- BRANDSLANG, TOEVOER ZUKANT
- RWA / REGENWATER AFVOER
- WASMACHINE
- DROOGKAST
- VAATWASSER
- SYMBOL BRANCHASPEL
- ROOKMELDER
- ELEKTROTECHNISCH
- VERWARMSINGSETEL
- DOBDELE LICHTSTROOM
- ROOKLOKALEN
- STANDAARD
- REGENWATER
- KELDER
- TECHNISCH LOKAAL
- PARKING

INGENIEURS STABILITEIT - ST
COBE ingenieurs bv
GISTELSTEENWEG 267 - 8490 JABBEKE
TEL: +32 50 37 67 00
E-MAIL: info@cobe.be

ING. TECHNISCHE UITRUSTINGEN - TU
MACOBO-STABO
SOLVYNSSTRAAT 5 - 2018 ANTWERPEN
TEL: +32 3 237 21 64
E-MAIL: antwerpen@macobo-stabo.be

INGENIEUR AKOESTIEK - AK
MACOBO-STABO
SOLVYNSSTRAAT 5 - 2018 ANTWERPEN
TEL: +32 3 237 21 64
E-MAIL: antwerpen@macobo-stabo.be

CONTROLE KANTOOR - CO
SECO Belgium nv
AARLENSTRAAT 53 - 1040 BRUSSEL
TEL: +31 2 238 22 11
E-MAIL: info.be@groupseco.com

LANDSCHAPSARCHITECT - LA
atelier GRAS
ANTOON SANDERUSSTRAAT 32 - 9000 GENT
TEL: +32 538 26 93
E-MAIL: info@GRASland.be

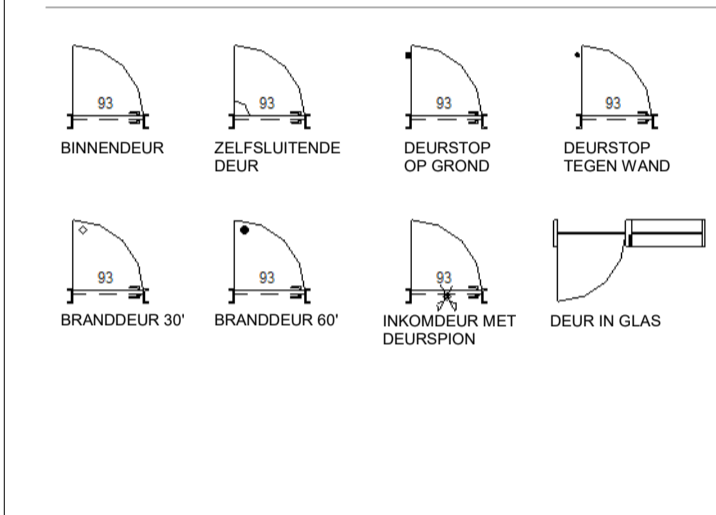

IND	DATUM	DRW	CONT.
A	16-05-2022	AHO	BBR
		AHO	BBR

CONTACT: BART BRUSSELAERS TEL: 0032 2 644 67 06

OMGEVINGSVERGUNNING
MEYVAERT

AFBRAAK + GEMENGD PROJECT :
WONEN + KANTOREN

DOK NOORD 3 B - 9000 GENT

BOUWHEER - BH
CLEAN TECH INVESTMENTS bv
GEMEENSCHAPPENLAAN 100 - 1200 BRUSSEL
TEL: +32 2 402 66 68
E-MAIL: Dorien.Willems@besixred.com

ARCHITECTEN - AR
AXENT ARCHITECTS bv
PAUL LAUTERSSTRAAT 1 - 1000 BRUSSEL
TEL: +32 2 644 67 06
E-MAIL: info@axentarchitects.com

VEILIGHEIDS COORDINATOR - VC
2B-SAFE bv ing. & adviesbureau
TIENSESTEENWEG 129 A BUS 1 - 3380 GLABBEK
TEL: +32 16 81 01 74
E-MAIL: info@2b-safe.be

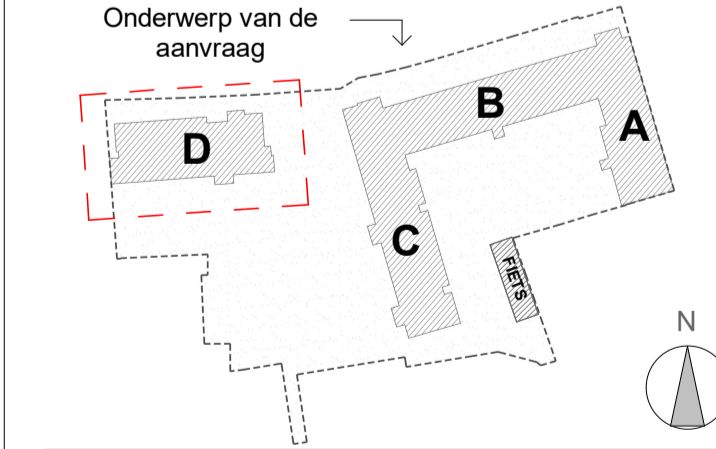

SCHAAL OP BLAD
A1= 1/100

DATUM
16-05-2022

PLAN NIEUWE TOESTAND
3e VERDIEPING

Referentie

BA_D_P_N_61_1902_PLAN NIV +3_A_PDF					
fase	autour	gebouw/zone	referentie AR	ind.	plan n°
OV	AR	D	N20H30D	-	61

DOSSIER: 1902