

ZIE BIJZONDERE VOORWAARDE(N)

- Wijzigingen aan omgevingsvergunning OMV_2022032718
- 1 GEBOUW ABC - NIEUWE PENTHOUSEVERDEPING +5
 - 2 GEBOUW D - PENTHOUSEVERDEPING +5 VERVULDER
 - 3 GEBOUWEN ABC EN D - ENKELE SCHUIFRAMEN VERVANGEN DOOR DRAAIEKFRAMEN
 - 4 GEBOUW ABC - KERN D: DOUBELZIJDE LIFT
 - 5 GEBOUW ABC - +1 KERN D: APPARTEMENTEN D13 EN D14 WORDEN SAMENGEVOEGD TOT 1 APPARTEMENT D13
 - 6 GEBOUW ABC - +2 KERN D: APPARTEMENTEN D23 EN D24 WORDEN SAMENGEVOEGD TOT 1 APPARTEMENT D23
 - 7 GEBOUW D - GELUKVLOEDERS: APPARTEMENT G01 WORDT VERVANGEN DOOR KANTOORRUIMTE 7
 - 8 GEBOUW ABC - AANPASSING PARKING ALS GEVOLG VAN TE BEHOUDEN BESTAANDE FUNDERING - EXTRA FIETSEN
 - 9 GEBOUWEN ABC EN D - VERHOGEN VOLUMES REGENWATERPUTTEN

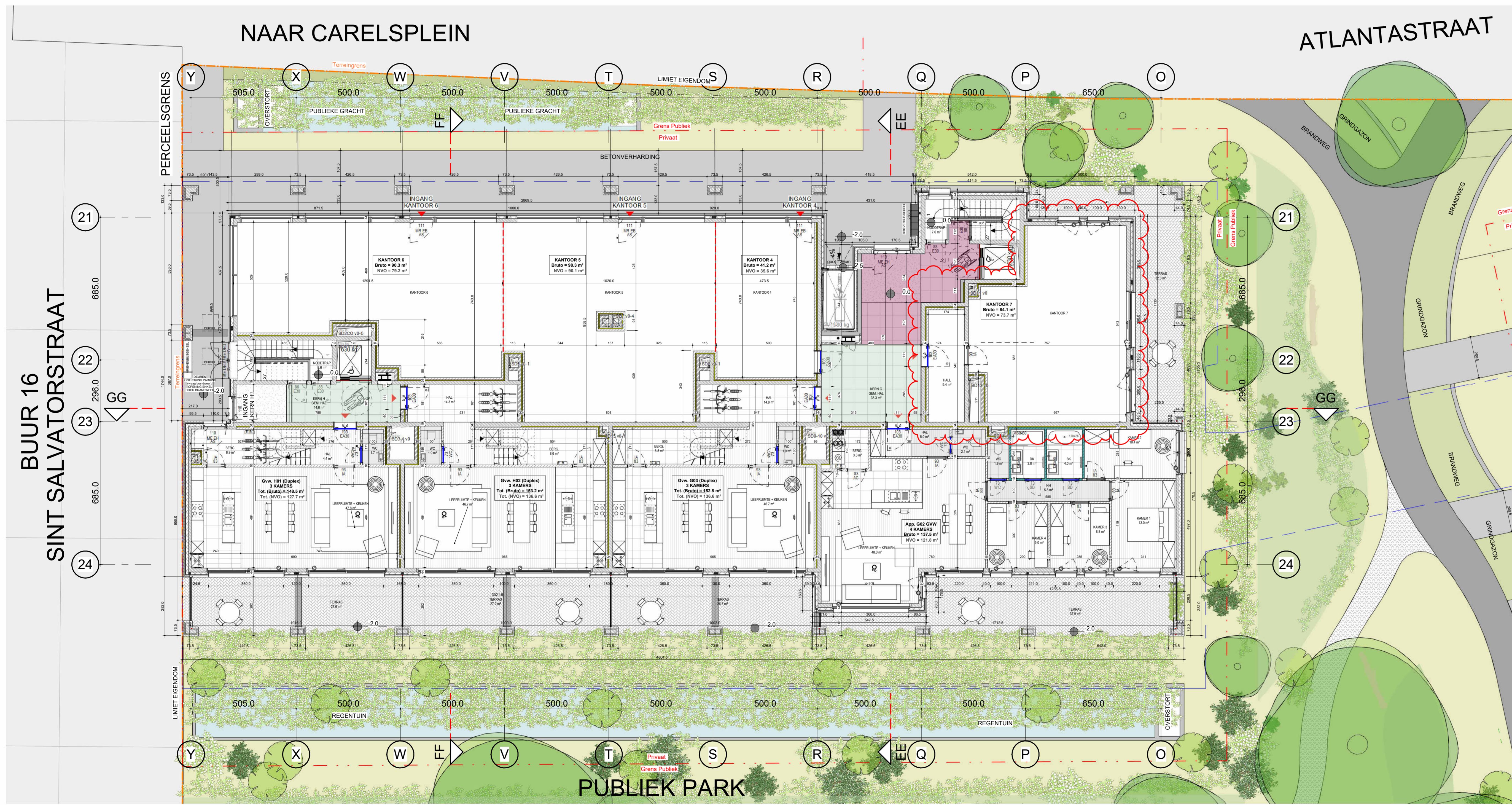

MATERIALEN

GEWAPEND BETON	DEKVELD
NIET DRAGENDE BETONBLOKKEN	GEEXPANDEERDE KLEI
KALKZANDSTEEN, DRAGEND	GRIND
KALKZANDSTEEN, NIET DRAGEND	ZAND
PLAISTERBLOKKEN	TERREIN
ARCHITECTONISCH BETON	GRONDEN DAM
NATUURSTEEN	HARDE ISOLATIE
VERLAAGDE PLAFONDS (BIJ BENADERING)	VLOERBEKLEDING
DROGE LOKALEN	PARKET
VOCHTIGE LOKALEN	TEGELS PRIVÉ
VLUCHTWEEG	TEGELS GEMEENSCHAPPELIJK
BUITEN	

NULPAS 00 = TAW 07,40

AFGEWERKT PEEL: AP 123.45 NH: NACHTHAL
PEIL BETON: NB 123.45 DK: DOUCHEKAMER
TERREINGRENS: BK: BEGRIND / WISSELRAATS
GRENS PRIVAAT / PUBLIEK TK: TECHNISCH LOKAAL
OMTREK PARKING KA: B: KOKER / GEBOUW / NUMMER
ZONE NON AEDIFICANDI HOVP: HOOGTE ONDER VERLAAGD PLAFOND
ONDERWERP VAN DE AANVRAAG GVW: GEZINSVRENDELIJK WONEN BWA: BESCHIEDEN WOONANBIOD

ASSEN

1	A
---	---

SYMBOLEN

SYMBOL LUITGANG	SYMBOL BRANDHAPSEL
SYMBOL NODOUTGANG	ROOKMELDER
BRANDKRAAN	ELEKTRISCHETSCHAKTEL
BRANDSLANG, TOEVOER ACHTERWAARD	VERWARMINGSKETEL
BRANDSLANG, TOEVOER ZUKANT	DUBBELE LICHTSTROOM
RWA / REGENWATER AFVOER	
WARMTEPOMP	ROOKLOKALEN
WASMACHINE	STANDAARD REGENWATER
DROOGKAST	KOELKAST
VAATWASSER	LAVABO
	KOOKPLAAT
	TECHNISCH LOKAAL
	PARKING

INGENIEURS STABILITEIT - ST
COBE ingenieurs bv
GISTELSTEENWEG 267 - 8490 JABBEKE
TEL: +32 50 37 67 00
E-MAIL: info@cobebv.be

ING. TECHNISCHE UITRUSTINGEN - TU
MACOBO-STABO
SOLVYNSSTRAAT 5 - 2018 ANTWERPEN
TEL: +32 3 237 21 64
E-MAIL: antwerpen@macobo-stabo.be

INGENIEUR AKOESTIEK - AK
MACOBO-STABO
SOLVYNSSTRAAT 5 - 2018 ANTWERPEN
TEL: +32 3 237 21 64
E-MAIL: antwerpen@macobo-stabo.be

CONTROLE KANTOOR - CO
SECO Belgium nv
AARLENSTRAAT 53 - 1040 BRUSSEL
TEL: +31 2 238 22 11
E-MAIL: info.be@groupseco.com

LANDSCHAPSARCHITECT - LA
ORO
ANTOON SANDERUSSTRAAT 32 - 9000 GENT
TEL: +32 2 538 26 93
E-MAIL: thomas@openruimteontwerpers.be

IND	DATUM	ORIGINELE AANVRAAG	ONTW. CONT.
A	16-05-2023	Aanpassing dakvolume	KDE BBR
B	30-11-2024	Verbouwing OMV_2022032718	KDE BBR

CONTACT: BART BRUSSELAERS TEL: 0032 2 644 67 06

OMGEVINGSVERGUNNING MEYVAERT

VERBOUWING: AANPASSINGEN AAN OMV_2022032718

DOK NOORD 3 B - 9000 GENT

BOUWHEER - BH
BESIX RED nv
GEMEENSCHAPPENLAAN 100 - 1200 BRUSSEL
TEL: +32 2 402 66 68
E-MAIL: Evelyn.Blondeel@besixred.com

ARCHITECTEN - AR
AXENT ARCHITECTS bv
PAUL LAUTERSSTRAAT 1 - 1000 BRUSSEL
TEL: +32 2 644 67 06
E-MAIL: info@axentarchitects.com

VEILIGHEIDS COORDINATOR - VC
2B-SAFE bv ing. & adviesbureau
TIENSESTEENWEG 129 A BUS 1 - 3380 GLABBEKE
TEL: +32 16 81 01 74
E-MAIL: info@2b-safe.be

IND	DATUM	ORIGINELE AANVRAAG	ONTW. CONT.
A	16-05-2023	Aanpassing dakvolume	KDE BBR
B	30-11-2024	Verbouwing OMV_2022032718	KDE BBR

OMGEVINGSVERGUNNING MEYVAERT

VERBOUWING: AANPASSINGEN AAN OMV_2022032718

DOK NOORD 3 B - 9000 GENT

BOUWHEER - BH
BESIX RED nv
GEMEENSCHAPPENLAAN 100 - 1200 BRUSSEL
TEL: +32 2 402 66 68
E-MAIL: Evelyn.Blondeel@besixred.com

ARCHITECTEN - AR
AXENT ARCHITECTS bv
PAUL LAUTERSSTRAAT 1 - 1000 BRUSSEL
TEL: +32 2 644 67 06
E-MAIL: info@axentarchitects.com

VEILIGHEIDS COORDINATOR - VC
2B-SAFE bv ing. & adviesbureau
TIENSESTEENWEG 129 A BUS 1 - 3380 GLABBEKE
TEL: +32 16 81 01 74
E-MAIL: info@2b-safe.be

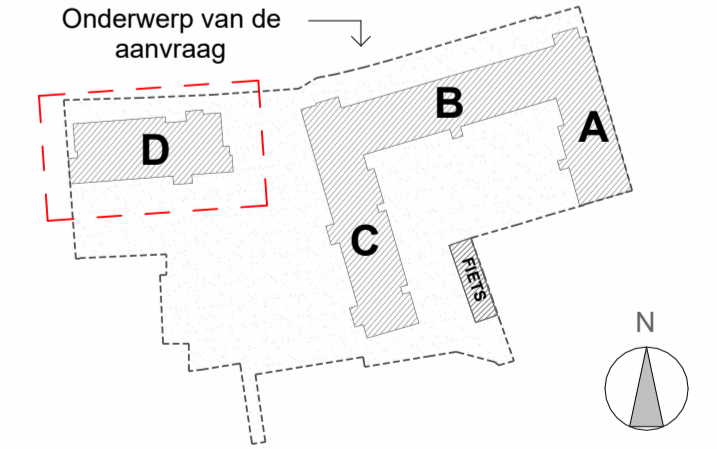

SCHAAL OP BLAD A1= 1/100 DATUM 30-11-2024

PLAN NIEUWE TOESTAND GELIJKVLOERS

Referentie BA_D_P_N_58_1902_PLAN NIV +0_B_PDF

fase	auteur	gebouw/zone	referentie AR	ind.	plan n°
OV	AR	D	N20H00D	B	58

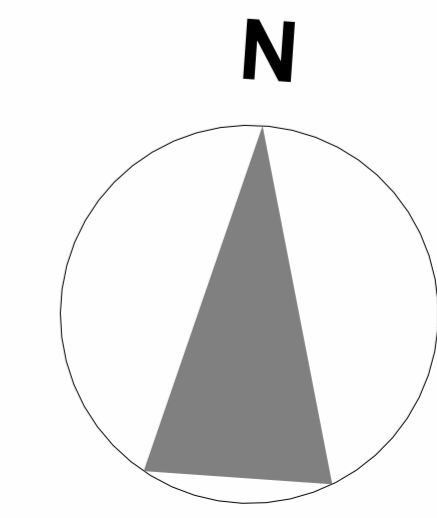

DOSSIER: 1902