

BUUR N°4B
DOK NOORD
Kadaster A2735k3

CARELSPLEIN

TAW 2819.0
H060 - AP
D

TAW 2429.0
H050 - AP
+5

TAW 2091.0
H040 - AP
+4

TAW 1771.0
H030 - AP
+3

TAW 1451.0
H020 - AP
+2

TAW 1131.0
H010 - AP
+1

TAW 740.0
H000 - AP
00

TAW 402.0
H001 - AP
-1

TERREINGRENS

GRENS PUBLIEK / PRIVAAT

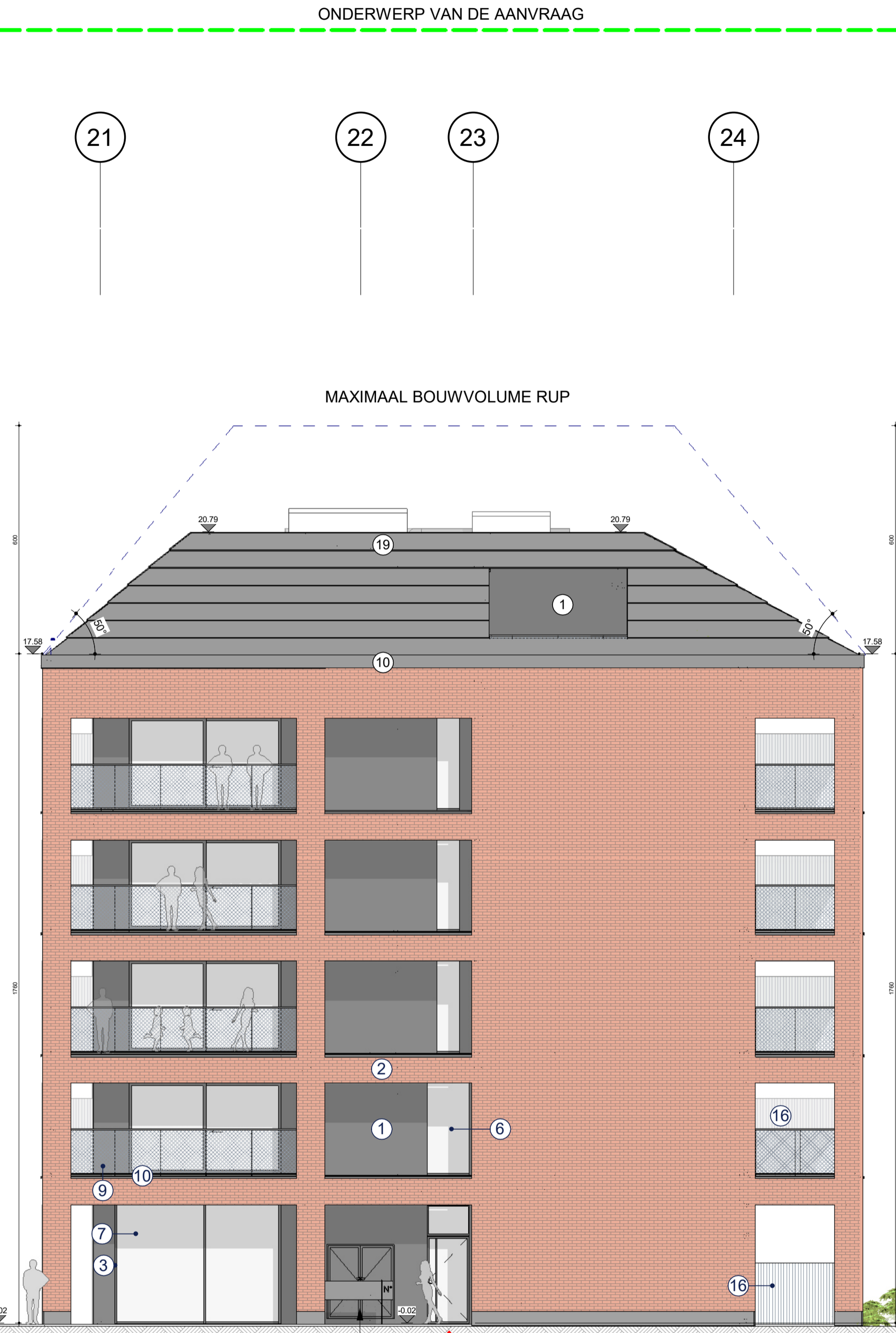

ONDERWERP VAN DE AANVRAAG

MAXIMAAL BOUWVOLUME RUP

INGANG KERN H

- LEGENDE GEVELMATERIALEN**
- 1 METALEN PANEEL - DONKER GRUIZE TINT
 - 2 GEVELMETSERWERK - TINT GEINSPIREERD DOOR BUUR ACEC
 - 3 GEPOEDERLAKT ALUMINIUM SCHRIJNWERK - DONKER GRUIZE TINT
 - 4 GEPOEDERLAKTE ALUMINIUM DORPEL - DONKER GRUIZE TINT
 - 5 BEKLEDING IN GEPOEDERLAKT ALUMINIUM - DONKER GRUIZE TINT
 - 6 HELDER GLAS GEISOLEERD
 - 7 HELDER INBRAAKWEREND GLAS GEISOLEERD
 - 8 BORSTWERING IN HELDER GLAS
 - 9 BORSTWERING RVS MAASWERK - DONKER GRUIZE TINT
 - 10 MUURKAP IN GEPOEDERLAKT ALUMINIUM - DONKER GRUIZE TINT
 - 11 LUIFEL GEPOEDERLAKT ALUMINIUM - DONKER GRUIZE TINT
 - 12 DORPEL IN NATUURSTEEN - LICHT GRUIZE TINT
 - 13 PLINT IN NATUURSTEEN - LICHT GRUIZE TINT
 - 14 GEPOEDERLAKTE ALUMINIUM DEUR - DONKER GRUIZE TINT
 - 15 GEHEEL BRIEVENBUSSEN EN DEURBELLEN
 - 16 VERTICALE PROFIELEN IN GEPOEDERCOAT ALUMINIUM
 - 17 METALEN MAASWERK VOOR KLIMPLANTEN + PLANTENBAK
 - 18 GEPOEDERLAKTE ALUMINIUM BORSTWERING - DONKER GRUIZE TINT
 - 19 DAK IN ZINK - DONKER GRUIZE TINT
- MATERIALEN**
- GEWAPEND BETON
 - NIET DRAGENDE BETONBLOKKEN
 - KALKZANDSTEEN, DRAGEND
 - PLAASTERBLOKKEN
 - ARCHITECTONISCH BETON
 - NATUURSTEEN
 - DEKVLOR
 - GEEXPANDEERDE KLEI
 - GRIND
 - ZAND
 - TERRIEN
 - GROEN DAK
 - HARDE ISOLATIE

GRENS PRIVAAT/
PUBLIEK

TERREINGRENS

INGENIEURS STABILITEIT - ST
COBE ingenieurs bv
GISTELSTEENWEG 267 - 8490 JABBEKE
TEL: +32 50 37 67 00
E-MAIL: info@cobe.be

ING. TECHNISCHE UITRUSTINGEN - TU
MACOBO-STABO
SOLVYNSSTRAAT 5 - 2018 ANTWERPEN
TEL: +32 3 237 21 64
E-MAIL: antwerpen@macobo-stabo.be

INGENIEUR AKOESTIEK - AK
MACOBO-STABO
SOLVYNSSTRAAT 5 - 2018 ANTWERPEN
TEL: +32 3 237 21 64
E-MAIL: antwerpen@macobo-stabo.be

CONTROLE KANTOOR - CO
SECO Belgium nv
AARLENSTRAAT 53 - 1040 BRUSSEL
TEL: +31 2 238 22 11
E-MAIL: info.be@groupseco.com

LANDSCHAPSARCHITECT - LA
atelier GRAS
ANTOON SANDERUSSTRAAT 32 - 9000 GENT
TEL: +32 2 538 26 93
E-MAIL: info@GRASland.be

SYMBOLEN

NULPAS 00 = TAW 07,40

AFGEWERKT PEIL - AP 123,45 PEIL BETON - PB 123,45

TERREINGRENS

GRENS PRIVAAT / PUBLIEK

MAXIMAAL BOUWVOLUME RUP

ONDERWERP VAN DE AANVRAAG

ASSEN A

IND	DATUM	ontw.	contf.
0	28-02-2022	AHO	BBR
A	16-05-2022	AHO	BBR

CONTACT: BART BRUSSELAERS TEL: 0032 2 644 67 06

OMGEVINGSVERGUNNING
MEYVAERT

AFBRAAK + GEMENGD PROJECT:
WONEN + KANTOREN

DOK NOORD 3 B - 9000 GENT

BOUWHEER - BH
CLEAN TECH INVESTMENTS bv
GEMEENSCHAPPENLAAN 100 - 1200 BRUSSEL
TEL: +32 2 402 66 68
E-MAIL: Dorien.Willems@besixed.com

ARCHITECTEN - AR
AXENT ARCHITECTS bv
PAUL LAUTERSSTRAAT 1 - 1000 BRUSSEL
TEL: +32 2 644 67 06
E-MAIL: info@axentarchitects.com

VEILIGHEIDS COORDINATOR - VC
2B-SAFE bv ing. & adviesbureau
TIENESTEENWEG 129 A BUS 1 - 3380 GLABBEEK
TEL: +32 16 81 01 74
E-MAIL: info@2b-safe.be

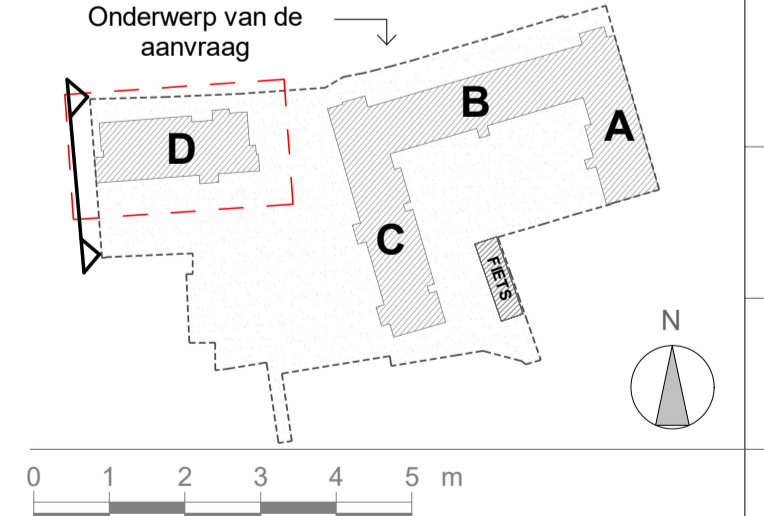

SCHAAL OP BLAD
A1= 1/100

DATUM
16-05-2022

BESTAANDE TOESTAND
WESTGEVEL

Referentie

BA_D_G_N_1902_GEVEL_11_WESTGEVEL_A_PDF

fase	auteur	gebouw/zone	referentie AR	ind.	plan n°
OV	AR	D	N20F11	A	68

DOSSIER: 1902

68