

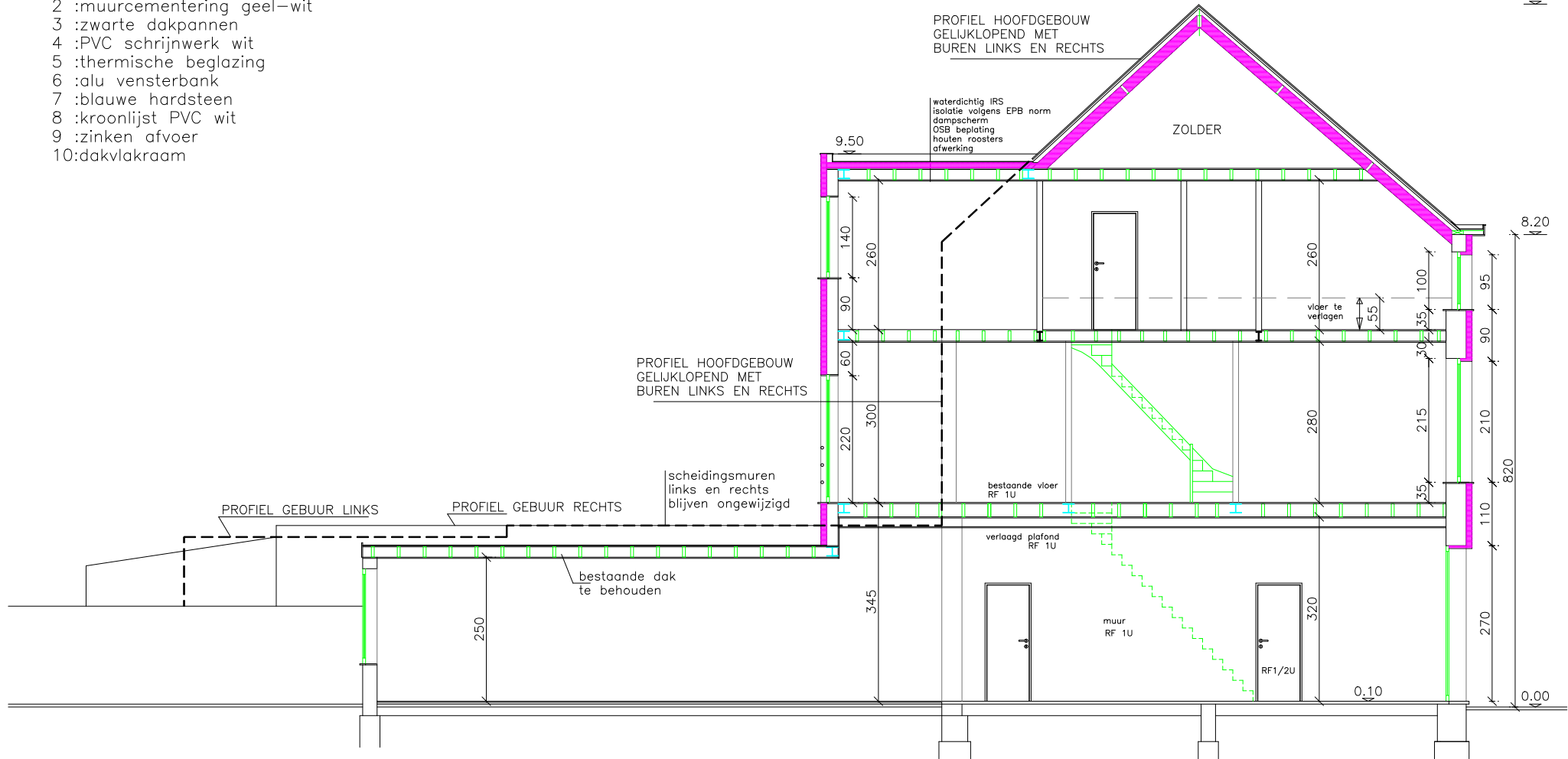

MATERIALEN

- 1 :gevelmetselwerk te isoleren + bepleistering geel-wit
- 2 :muurcementering geel-wit
- 3 :zwarte dakpannen
- 4 :PVC schrijnwerk wit
- 5 :thermische beglazing
- 6 :alu vensterbank
- 7 :blauwe hardsteen
- 8 :kroonlijst PVC wit
- 9 :zinken afvoer
- 10:dakvlakraam



ZIE BIJZONDERE  
VOORWAARDE(N)

BA-woning-S-N-1-doorsnede AB

STABILITEIT TE BEPALEN  
DOOR ir-STABILITEIT