

12,5 cm isolatie
1,5 cm crepi

R.D - waarde 4,48 m²/kw

DOOR/NEDE C.D.

SCHAL 0.02 M/M.
nieuwe toestand.

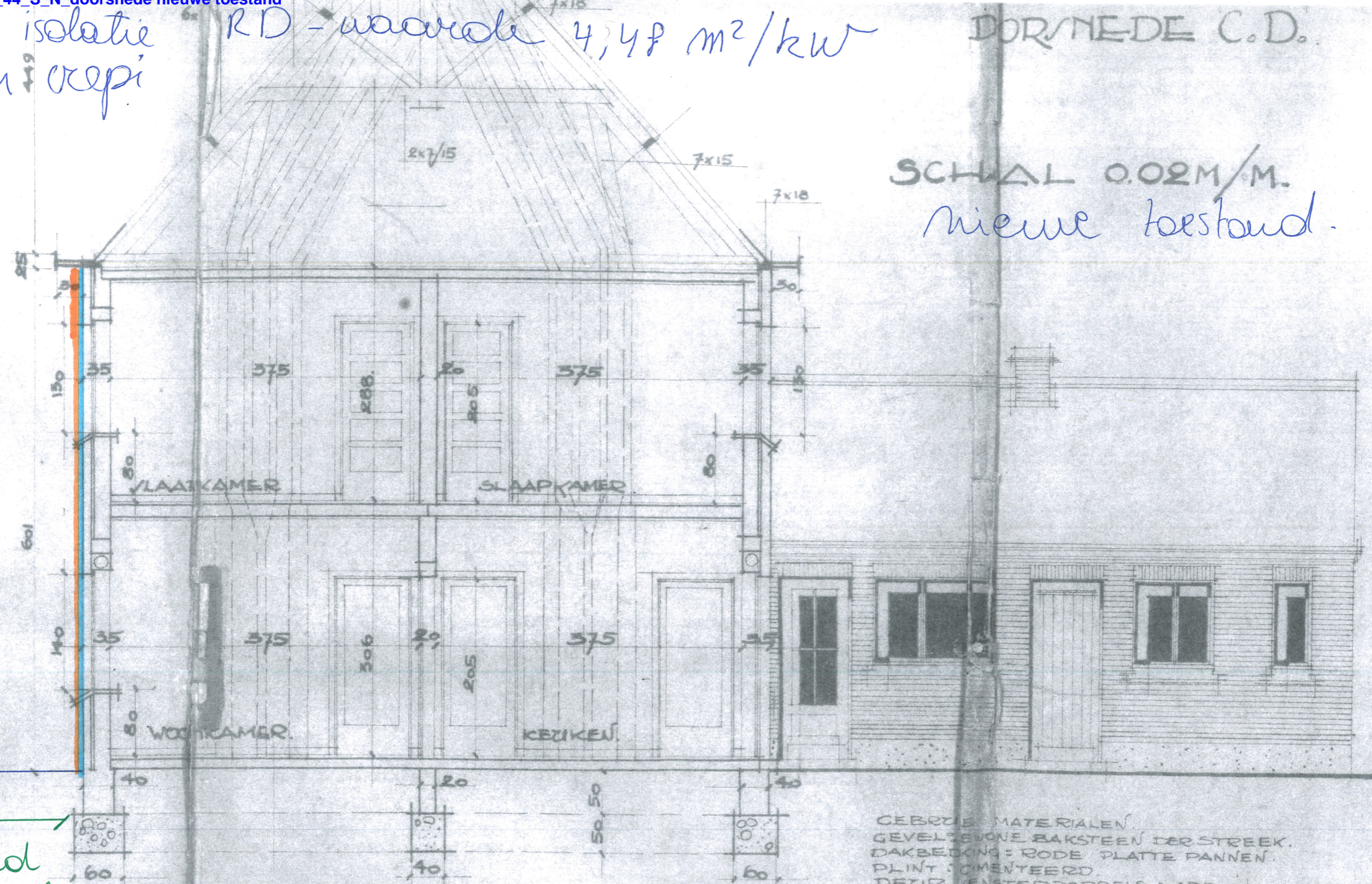

voetpad
na de werken
1.81 m

DOOR/NEDE : A.D.

GEBRUIK MATERIALEN
GEVELSIVONE BAKSTEEN DER STREEK.
DAKBEDDING : RODE PLATTE PANNEN.
PLINT : CIMENTEERD.
DEUR VENSTERDORPELS : ARDUIN.

**ZIE BIJZONDERE
VOORWAARDE(N)**

Handwritten signature