

**ZIE BIJZONDERE  
VOORWAARDE(N)**

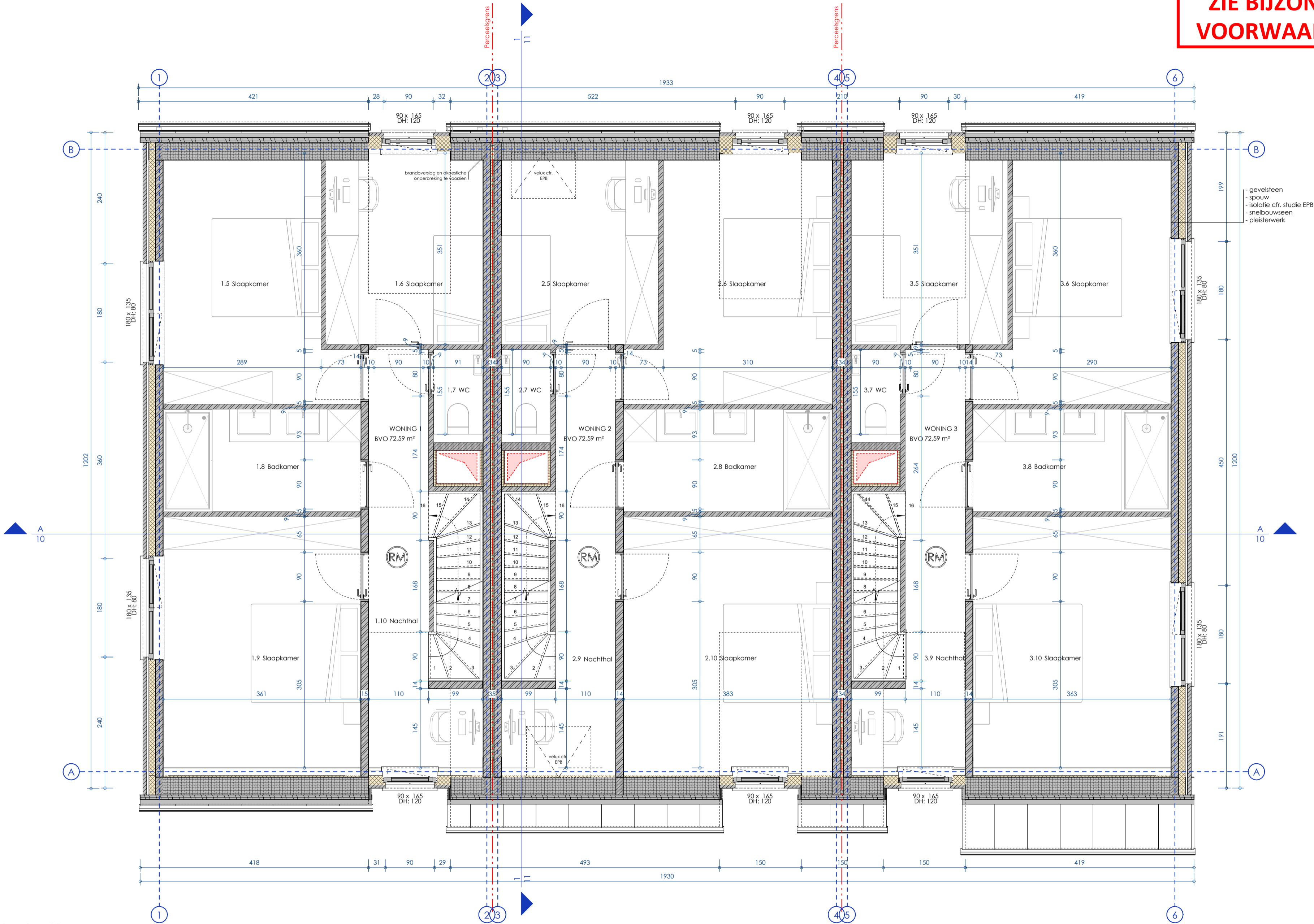

- gevelsteen
- spouw
- isolatie cfr. studie EPB
- snelbouwsteen
- pleisterwerk

0,5 0 0,5 1 1,5 2 2,5  
SCHAAL 1:50 m



24-614 - Bouwen van drie eengezinswoningen  
DEINSESTEENWEG 16

1STE VERDIEP

a154 architecten bvba <> Tel: 09/222 27 94 <> e-mail: info@a154.be <> Distelstraat 30b, 9000 Gent

1 Voorontwerp	03/12/20
	24
2 OMV	30/01/20
	25
Schaal: 1 : 50 A154 AZ	07

OPMERKINGEN - cursief gedrukte tekst wijst op de toestand vóór verbouwing. In materiaal en bestemming - bij contradictie tussen de verschillende uitvoeringsdocumenten dient onverwijld contact opgenomen te worden met het architectenbureau - de uitvoeringsdocumenten opgemaakt door A154 blijven de volledige intellectuele eigendom van A154 - voor elke reproductie van documenten opgemaakt door A154 dient voorafgaandelijk toestemming gevraagd te worden aan A154 - de aannemers worden steeds verondersteld alle afmetingen in situ te hebben gecontroleerd.