

- De tuinhuisjes dienen buiten de kroonprojectie van de te behouden bomen worden geplaatst.
- Er worden minimaal 2 hoogstammige bomen (HS 10/12) heraanplant het eerstvolgende plantseizoen na de bouw, tenminste 2 m van de perceelsgrens.
- De bomen moeten worden afgezet van de werf met een aaneengesloten hekwerk van 2 m hoog.

Het hekwerk wordt geplaatst net buiten de kroonprojectie van de bomen. Dit bakent de totale boomschermingszone af. Binnen deze TBBZ mag er geen materiaal gestapeld worden, ook niet tijdelijk. Er mag geen afval of afvalwater gedumpt worden binnen de TBBZ. Er mogen geen zware machines door rijden en er mogen geen grondwerken gebeuren. Desnoods worden er rijplaten voorzien.

- De bomen op openbaar domein mogen niet beschadigd worden

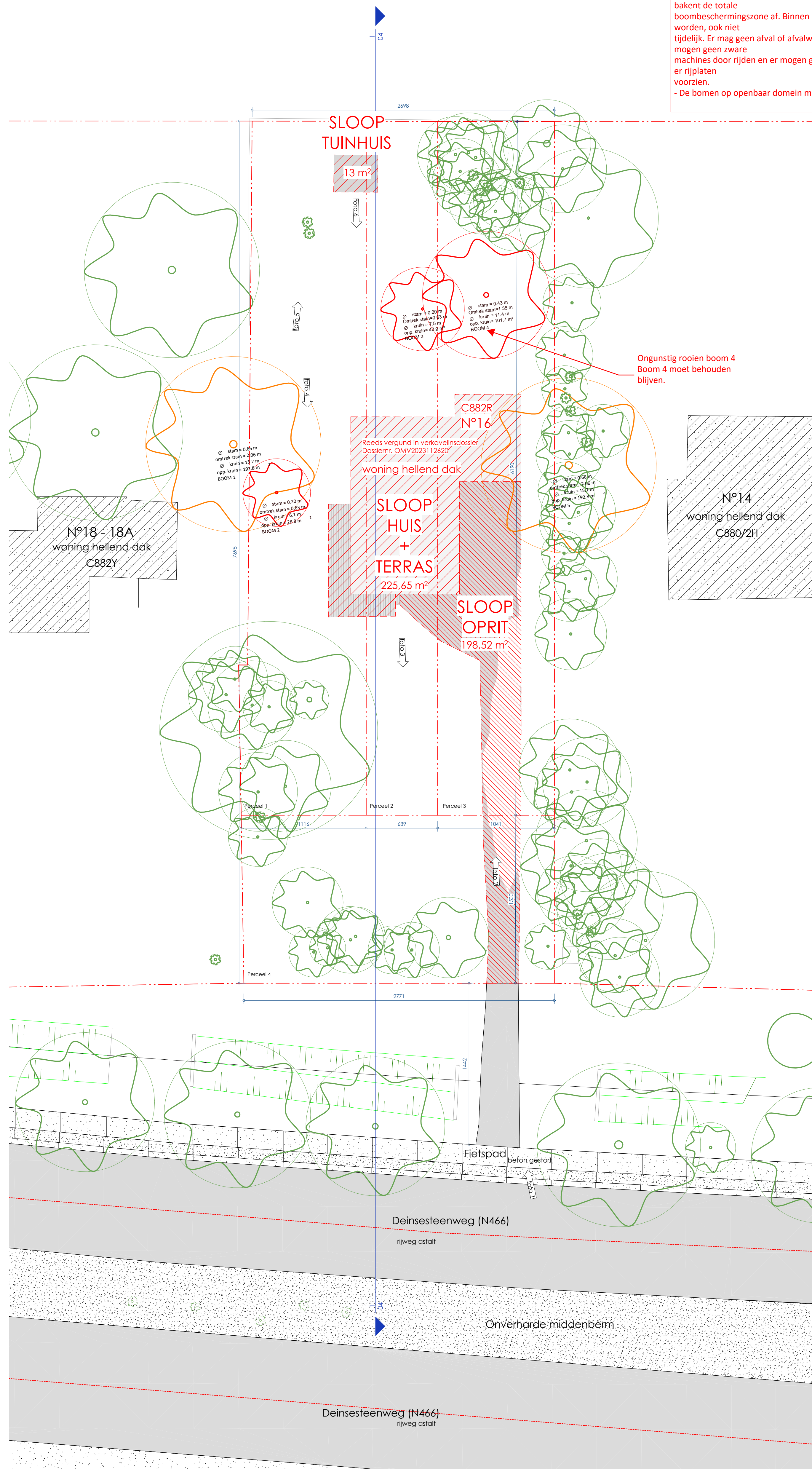

— BESTAAND
— TE ROOIEN
— TE SNOEIEN

LEGENDE BOMEN

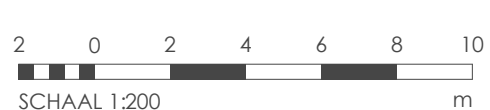

1	Voorontwerp	03/12/20
		24
2	OMV	30/01/20
		25
Schaal: As indicated		01