

ZIE BIJZONDERE VOORWAARDE(N)

De lichtstraat dient op minimaal 60 cm van de
perceelsgrenzen voorzien te worden.

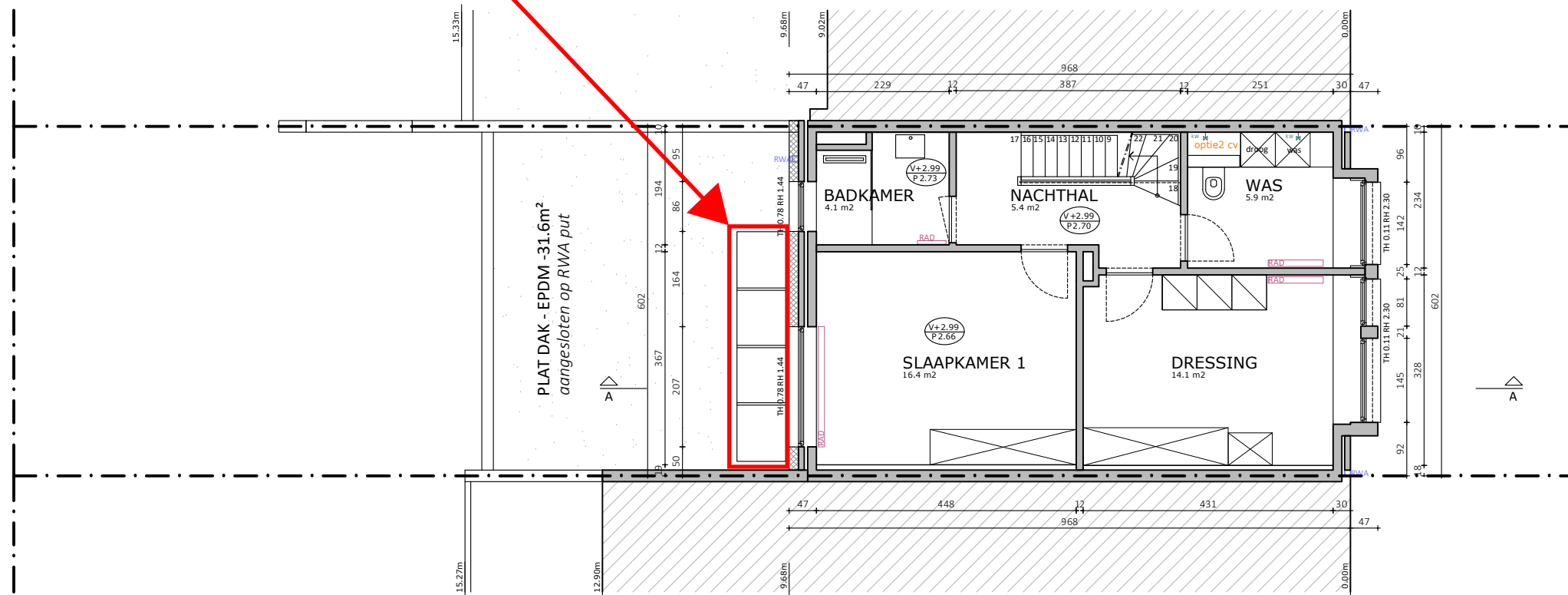

2PKarchitecten bv
Hélène Maréchalhof 10B, 9050 GENT
09 278 22 32 | info@2pkarchitecten.be
www.2pkarchitecten.be

PROJECT
2PK112

RENOVATIE VAN EEN RIJWONING
Jasper Loontjens en Jasmijn De Smet
Zavelput 26, 9040 Sint-Amandsberg
Gent, Afdeling 19, Sectie C, nr. 524M5

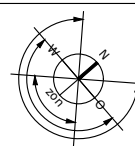

FASE: OMGEVINGSVERGUNNING

PLAN +1 - NIEUWE TOESTAND

0 1m 2m 3m 4m 5m

1/100 @A3

p.14

09/12/2024