

**ZIE BIJZONDERE
VOORWAARDE(N)**

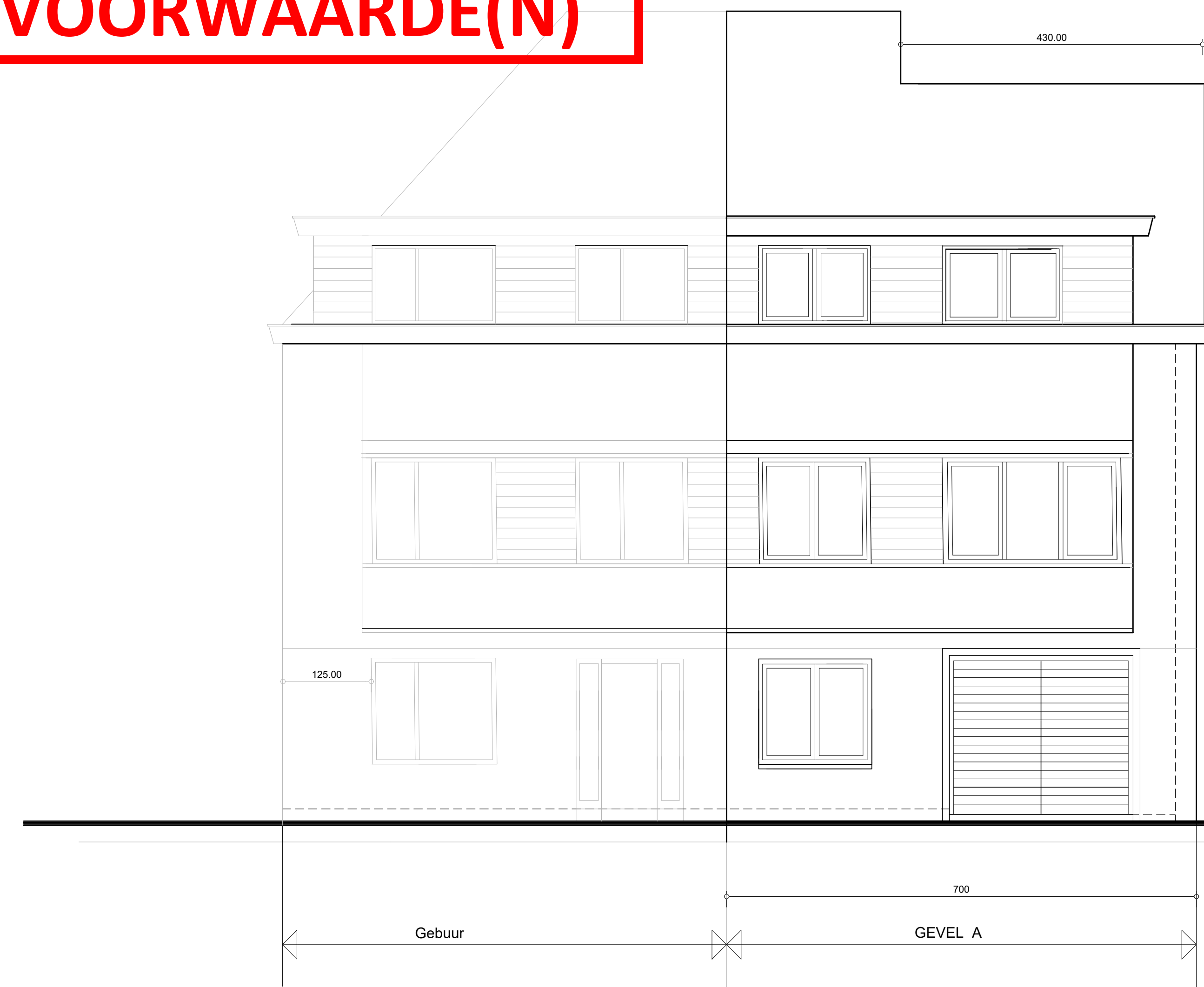

GEVEL ZIJDE A. VERHAERENLAAN .
BESTAANDE TOESTAND



GEVEL ZIJDE B. BRAEMKASTEELSTRAAT
BESTAANDE TOESTAND



GEVEL ZIJDE C
BESTAANDE TOESTAND

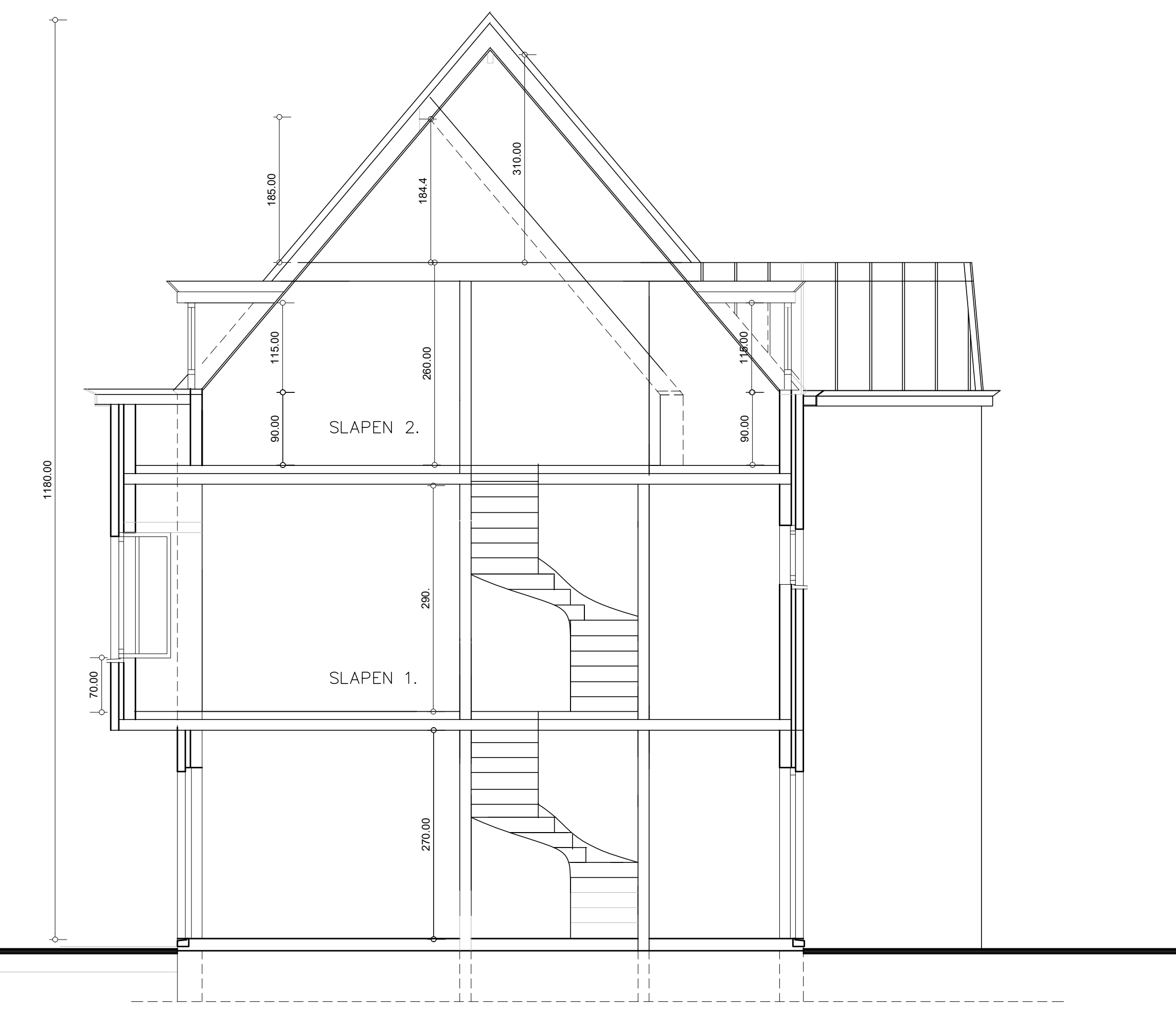

DOORSNEDEN A - B
BESTAANDE TOESTAND

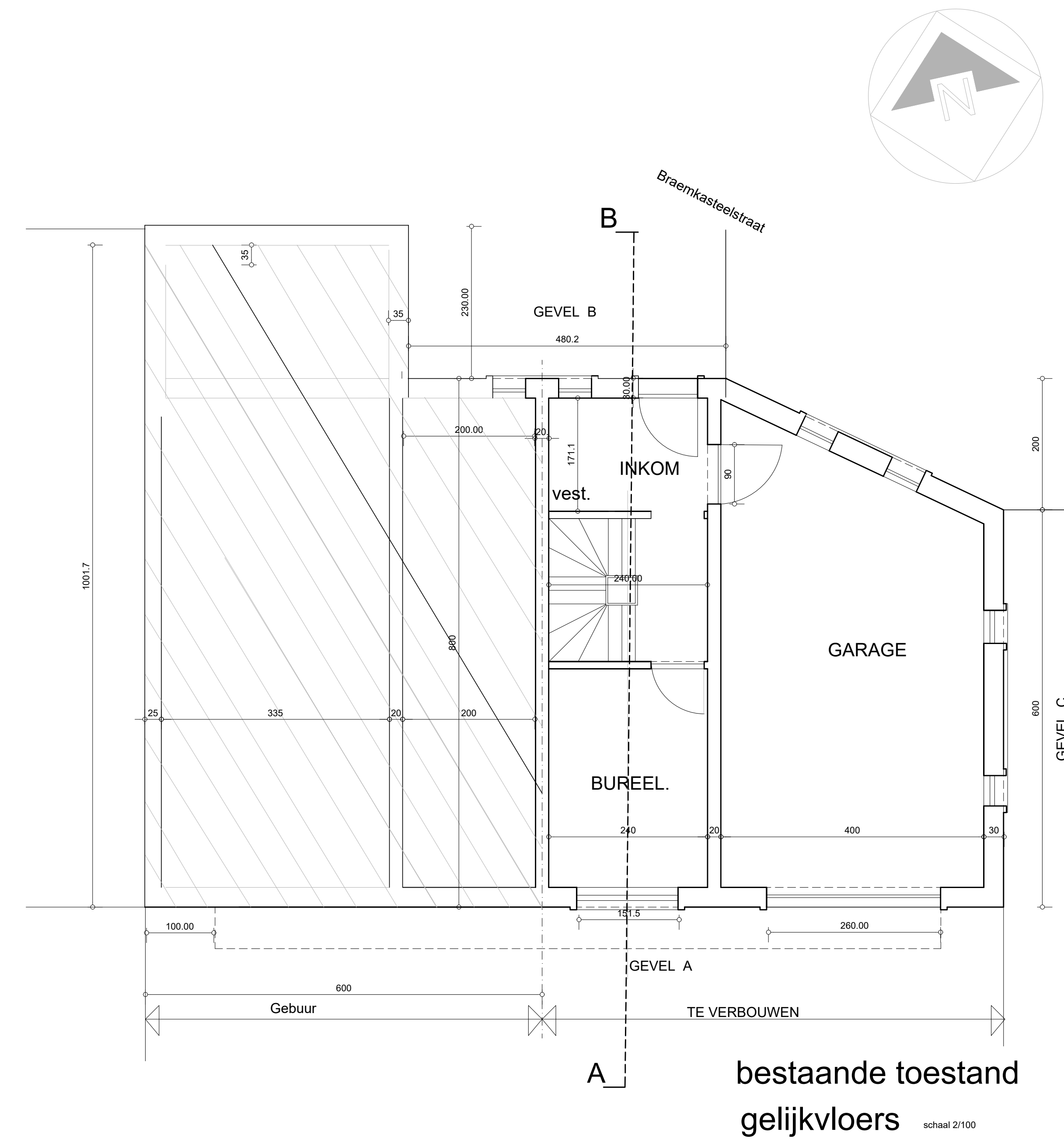

A
bestaande toestand
gelijkvloers
schaal 2/100

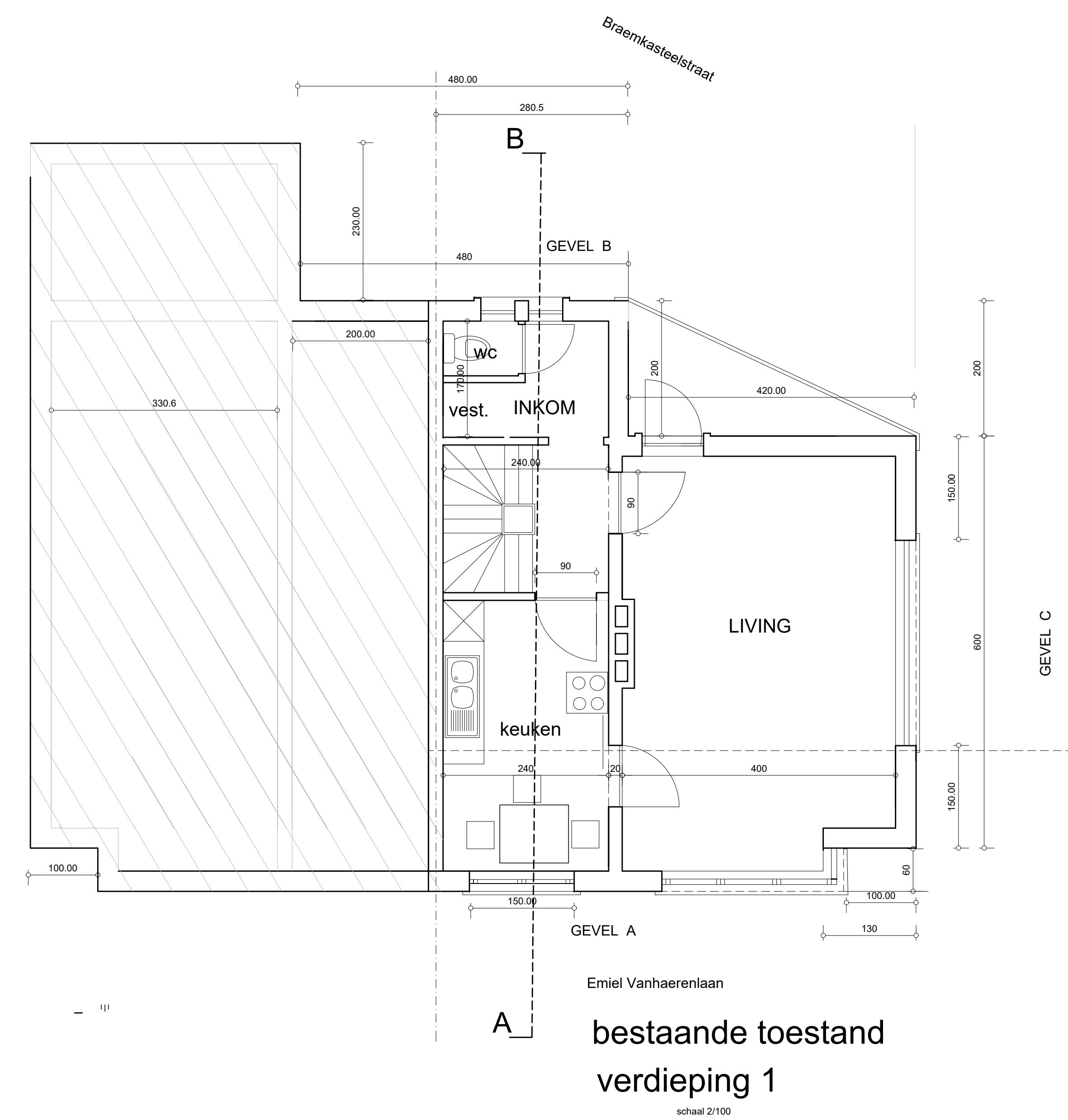

A
bestaande toestand
verdieping 1
schaal 2/100

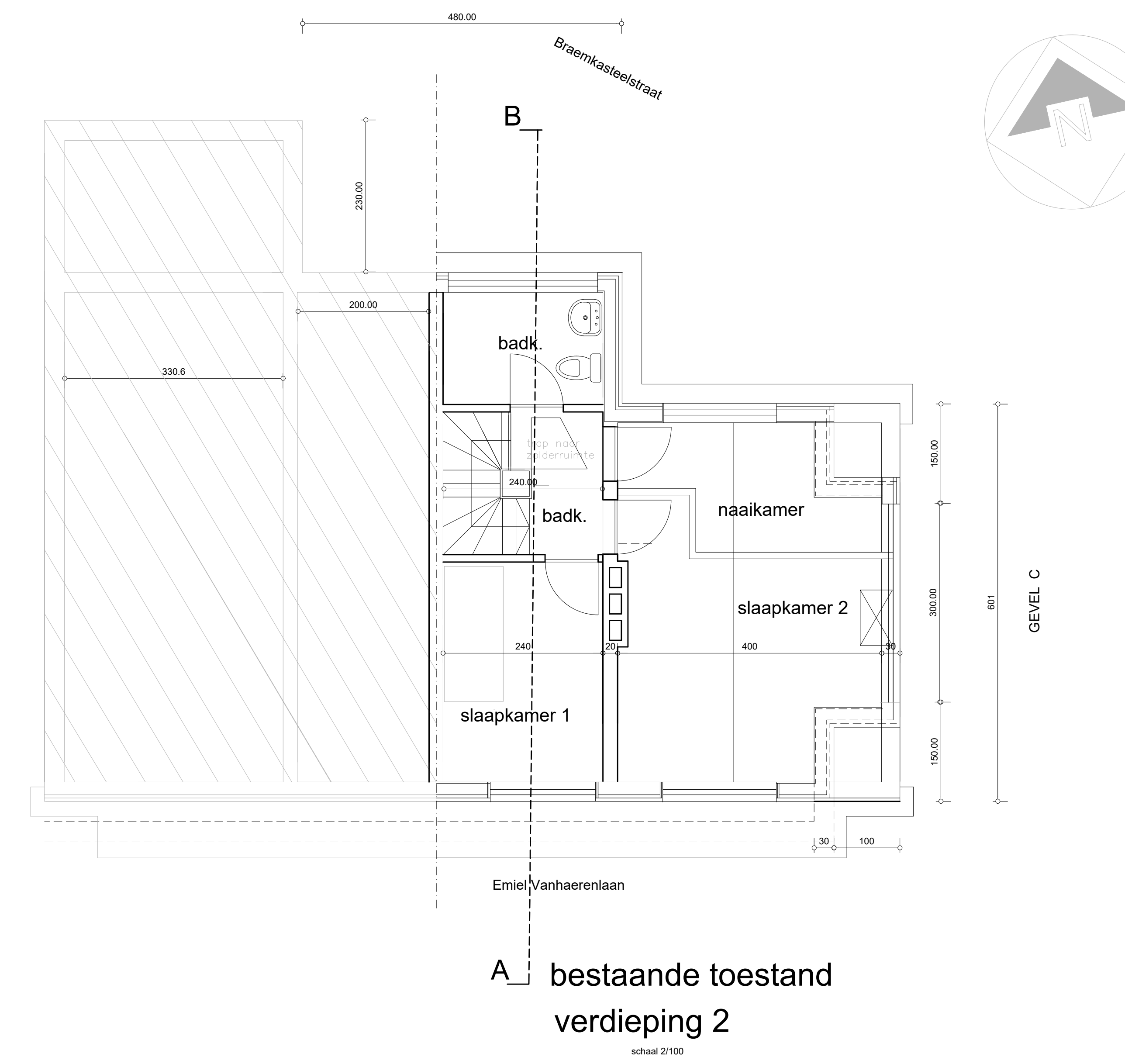

A
bestaande toestand
verdieping 2
schaal 2/100

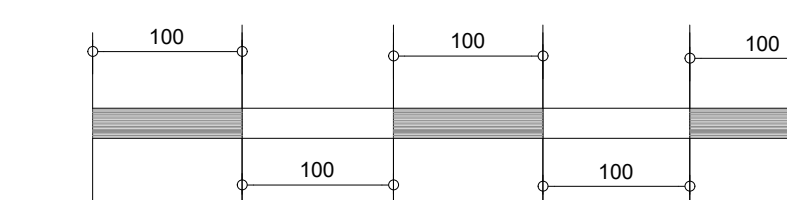

Schaal

alle afmetingen ter
plaats na te meten!!!!

Provincie	OOST-VLAANDEREN
Stad	GENTBRUGGE
Eigenaar/ Opdrachtgever	Dhr. & Mevr. Danik Mohamed - Larossi Chadiq Braemkasteelstraat 112 9050 Gentbrugge
Ontwerp	UITBREIDING BESTAANDE WONING MET KEUKEN/LIVING OP GELIJKVLOERS
Ligging Kadastrale gegevens	Braemkasteelstraat 112 9050 Gentbrugge
Plan	BESTAANDE TOESTAND
Architect	LUC VAN HOOREWEDER Izegemstraat 33 8860 Lendeledede tel. 051-31 15 71 <small>ingeschreven in de orde van architecten prov. west vlaanderen</small>
Voor akkoord	DE EIGENAAR DE AANNEMER
Wijzigingen	index datum
SCHAAL	2/100
DATEUM	24-10-2024
DOSSIER	
PLAN	1