

LEGENDE BESTAANDE GEVELMATERIALEN:

- (1) HANDVORMGEVELSTEEN GRIJS-BEIGE GESCHILDERD
- (2) GEVELBEKLEDING: HOUTEN BEPLANKING, GRIJS-BEIGE GESCHILDERD
- (3) DAKBEDEKKING: DAKPANNEN, DONKER BRUIN
- (4) BUITENSCHRIJNWERK IN HOUT, LICHT GRIJS GESCHILDERD
- (5) DORPELS IN BLAUWE HARDSTEEN
- (6) GOTEN EN AFVOEREN IN ZINK
- (7) DEKSTEEN IN BETON

LEGENDE NIEUWE GEVELMATERIALEN:

- (8) STEENSTRIPS GRIJS GENUANCEERD
- (9) GEVELBEKLEDING; HOUTEN CEDERPLANKEN, NATUURLIJK VERGRIJSD
- (10) PLINT IN BLAUWE HARDSTEEN
- (11) BUITENSCHRIJNWERK IN ALUMINIUM, ZWARTE KLEUR
- (12) DORPELS IN ALUMINIUM, KLEUR BUITENSCHRIJNWERK
- (13) DAKRANDPROFIEL IN ALUMINIUM, KLEUR BUITENSCHRIJNWERK
- (14) GOTEN EN AFVOEREN IN ANTHRAZINK

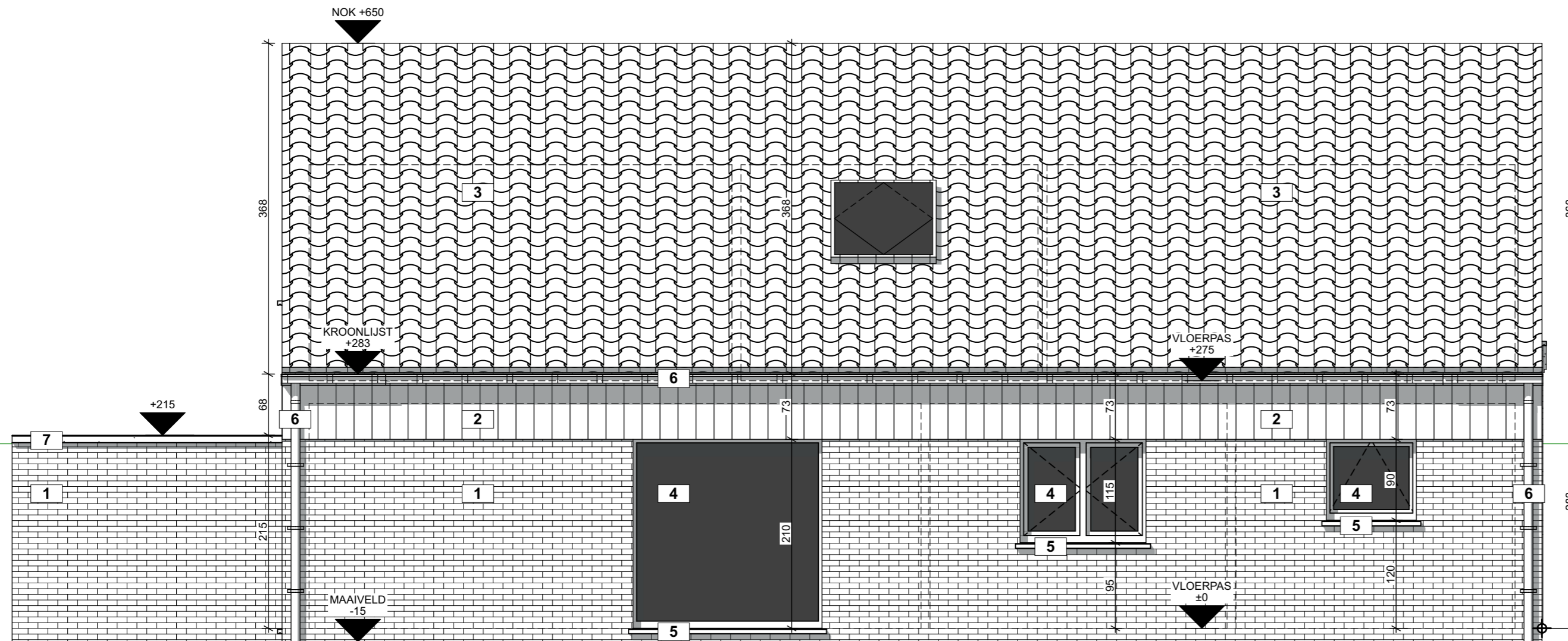

LINKERGEVEL
BESTAANDE TOESTAND

ROOILIJN

dossiernummer: 231389

plannummer: 10/25

titel: BA_verbouwung_G_B_2

schaal: 1:50 in cm

datum: 16/12/2024 (JB)

0m 1m 2m 3m

opdracht: Verbouwen van bestaande vergunde eengezinswoning met plaatsen van dakuitbouwen

opdrachtgever

Sint-Dorotheastraat, 45
9040 Gent

mevr. Ruth Hongenaert
Sint-Dorotheastraat 45
9040 Gent

GRUP: Syngemkouter
verkaveling: 1987 SA 168

opdracht: Verbouwen van bestaande vergunde eengezinswoning met plaatsen van dakuitbouwen

opdrachtgever

Sint-Dorotheastraat, 45
9040 Gent

mevr. Ruth Hongenaert
Sint-Dorotheastraat 45
9040 Gent

GRUP: Syngemkouter
verkaveling: 1987 SA 168