

ROOILIJN

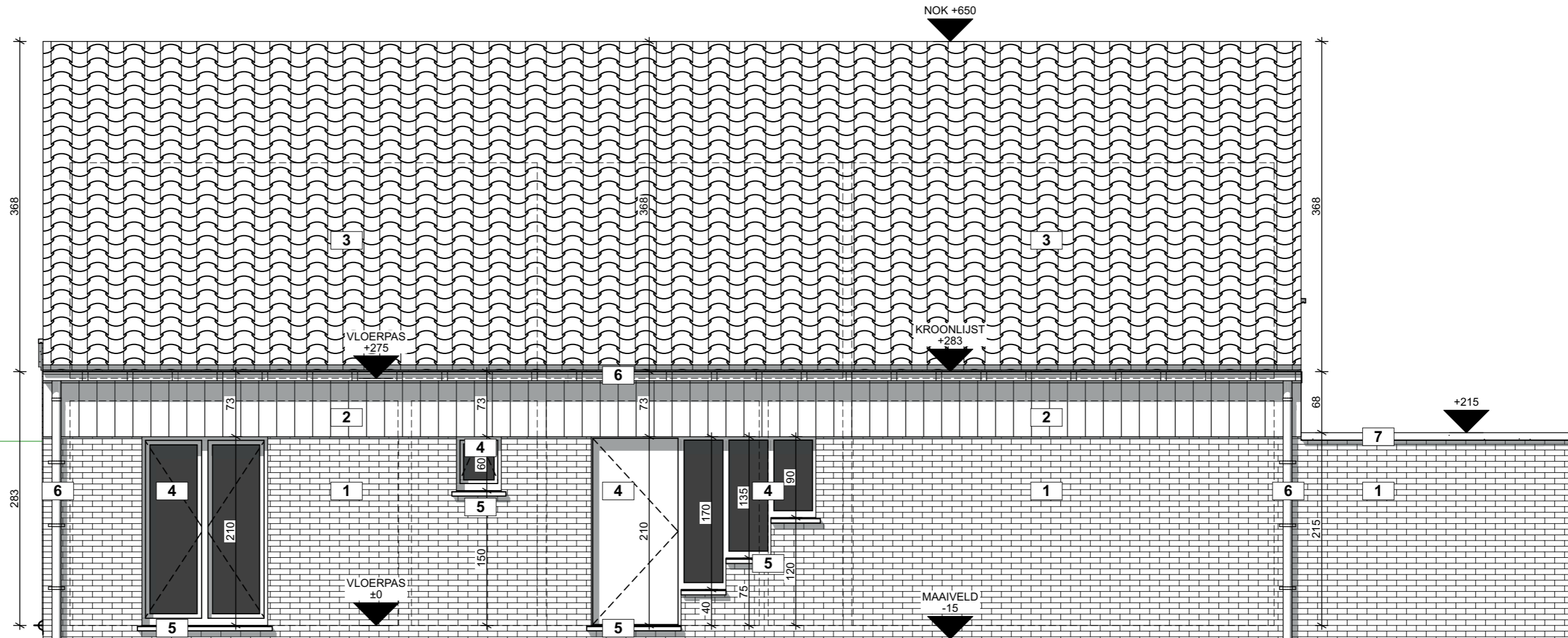

LEGENDE BESTAANDE GEVELMATERIALEN:

- (1) HANDVORMGEVELSTEEN GRIJS-BEIGE GESCHILDERD
- (2) GEVELBEKLEDING: HOUTEN BEPLANKING, GRIJS-BEIGE GESCHILDERD
- (3) DAKBEDEKKING: DAKPANNEN, DONKER BRUIN
- (4) BUITENSCHRIJNWERK IN HOUT, LICHT GRIJS GESCHILDERD
- (5) DORPELS IN BLAUWE HARDSTEEN
- (6) GOTEN EN AFVOEREN IN ZINK
- (7) DEKSTEEN IN BETON

LEGENDE NIEUWE GEVELMATERIALEN:

- (8) STEENSTRIPS GRIJS GENUANCEERD
- (9) GEVELBEKLEDING; HOUTEN CEDERPLANKEN, NATUURLIJK VERGRIJSD
- (10) PLINT IN BLAUWE HARDSTEEN
- (11) BUITENSCHRIJNWERK IN ALUMINIUM, ZWARTE KLEUR
- (12) DORPELS IN ALUMINIUM, KLEUR BUITENSCHRIJNWERK
- (13) DAKRANDPROFIEL IN ALUMINIUM, KLEUR BUITENSCHRIJNWERK
- (14) GOTEN EN AFVOEREN IN ANTHRAZINK

RECHTERGEVEL
BESTAANDE TOESTAND

dossiernummer: 231389

plannummer: 12/25

titel: BA_verbouwing_G_B_4

schaal: 1:50 in cm

datum: 16/12/2024 (JB)

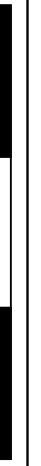

opdracht: Verbouwen van bestaande vergunde eengezinswoning met plaatsen van dakuitbouwen

bouwplaats

Sint-Dorotheastraat, 45

9040 Gent

kadaster: 18e Afd., sectie B, nr. 246r4

GRUP: Syngemkouter

verkaveling: 1987 SA 168

opdrachtgever

mevr. Ruth Hongenaert

Sint-Dorotheastraat 45

9040 Gent

opdrachtgever

mevr. Ruth Hongenaert

Sint-Dorotheastraat 45

9040 Gent

WAB
architecten

bv Wylein & Partners Architecten Bureau

Rijsestraat 2/M 001

8200 Brugge

tel: 050/ 33 23 20

info@wab.be