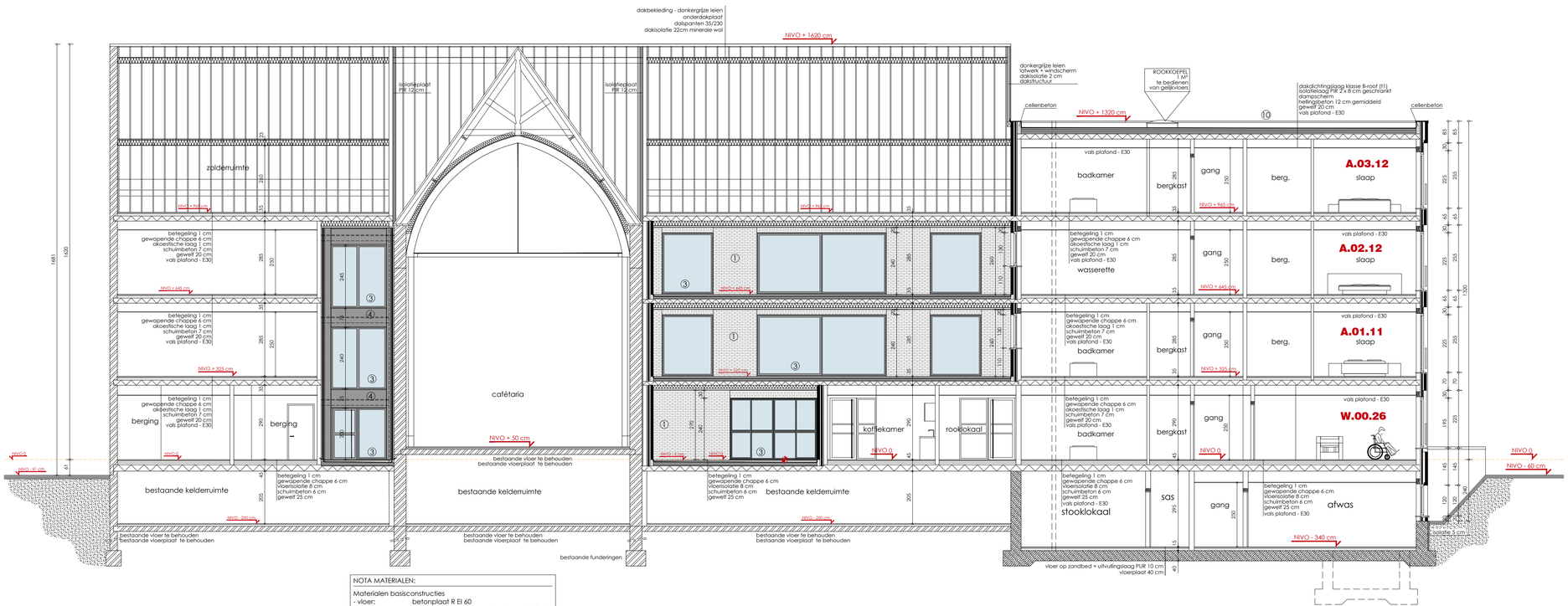

NOTA MATERIALEN:

Materialen basisconstructies
- vloer: betonplaat R EI 60
- wanden: snelbouw gebakken aarde (overal) R EI 60
- dakconstructie: betonplaat R EI 60
- tussenvloer: betonplaat R EI 60

doorsnede F-F

dossiernr. 24010
BOUWEN VAN WOON- en ZORGCENTRUM
NA SLOPEN van NOVICIAAT en KLASLOKALEN
opdrachtgever:
CARE INVEST N.V.

schaal: 1/100

0 1 2 3 4 5 6 7 8 9 10m

architectenteam VERLY & VANDECASTEELE