

# ZIE BIJZONDERE VOORWAARDE(N)

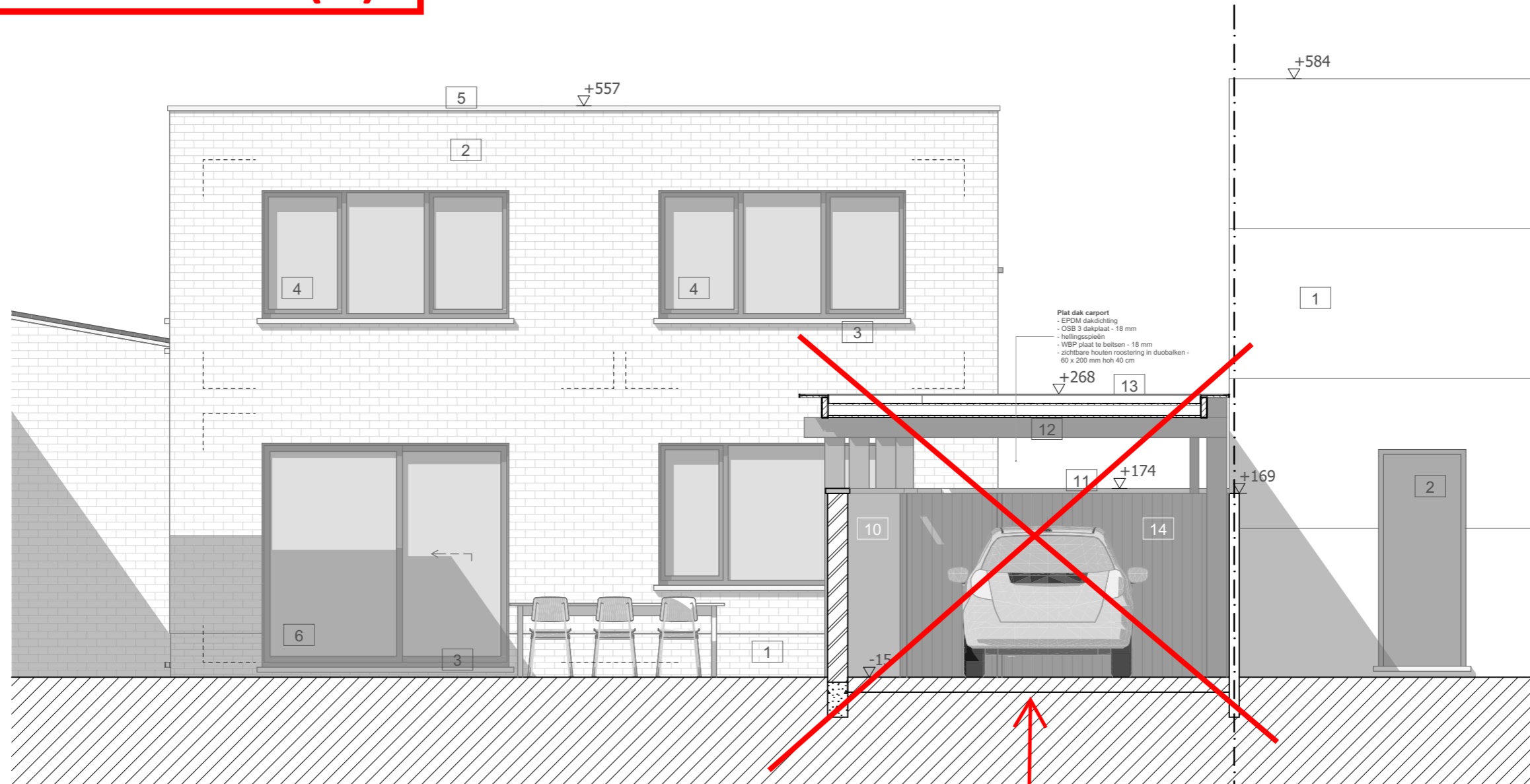

## MATERIALEN WONING NR. 66

1. plint in metselwerk, te kaleien, kleur gebroken wit
2. gevelsteen, te kaleien, kleur gebroken wit
3. dorpels, blauwe hardsteen
4. buitenschrijnwerk, PVC, donker bruine houtlook
5. zinken dakrand, kleur naturel

10. metselwerk, te kaleien, kleur gebroken wit
11. deksteen in blauwe hardsteen
12. houten structuur, te beitsen
13. zinken kraal, kleur anthra
14. gevelbekleding, verticale houten latten, te beitsen

## MATERIALEN LOODS NR. 64

1. gevelpanelen in keienbeton
2. aluminium buitenschrijnwerk, kleur bruin

-Het plaatsen van de carport  
+ fietsenberging in de  
voortuinstrook wordt  
uitgesloten uit de vergunning.

Katrien Van Eeckhoudt  
architect

Meulesteedsesteenweg 387 | B 9000 Gent  
T 0486 86 50 57 E katrien\_ve@yahoo.com  
BTW BE 0879 728 929

stedenbouwkundige vergunningsaanvraag

Sofie Hantson & David Boddaert  
Spoorwegstraat 66  
9000 Gent

BA\_SPOOR-CP\_S\_N\_C

datum: 11/12/2024 schaal: 1:50