

- Materialenlijst perceel: bestaande situatie**
- | | |
|--|--------------------------------------|
| 1 Gevelbekleding - baksteen, rood-bruin | 7 Dakpannen - rood |
| 2 Gevelbekleding - baksteen, donker rood | 8 Schoorsteen - baksteen, rood-bruin |
| 3 Dorpel- blauwe hardsteen | |
| 4 Buitschrijnwerk - hout, beige | |
| 5 Kroonlijst / dakgoot - hout, wit | |
| 6 Stigleiding regenwater - PVC, grijs | |

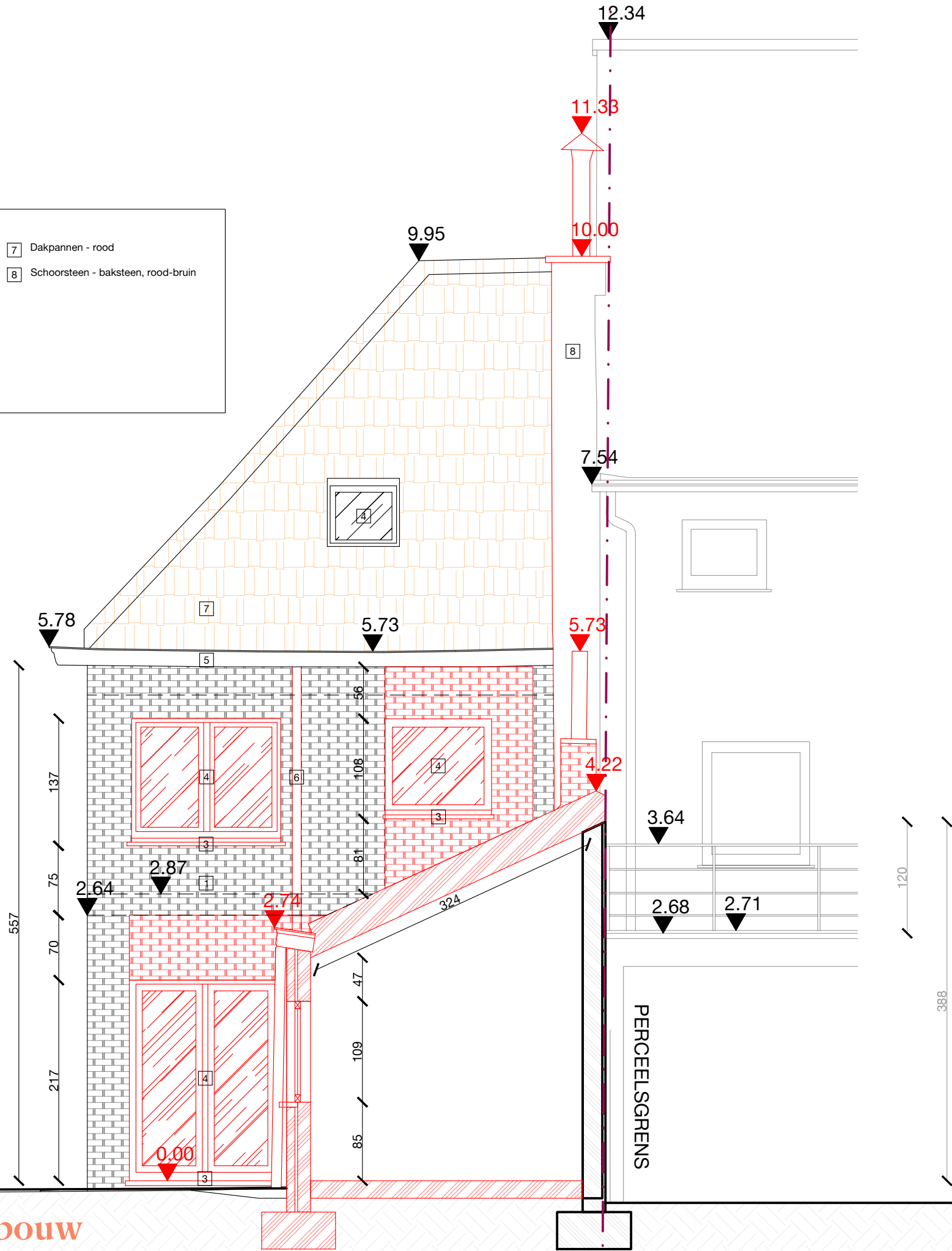

BA dwarsnede B - B' aanbouw bestaande situatie A3

