

■ bestaand

muren: massief metselwerk / binnenzijde geïsoleerd  
voetpaden: kasseien

dakconstructie: keperdak met zwarte pannen  
poort gelijkvloers: hout met transparante verduurzaming

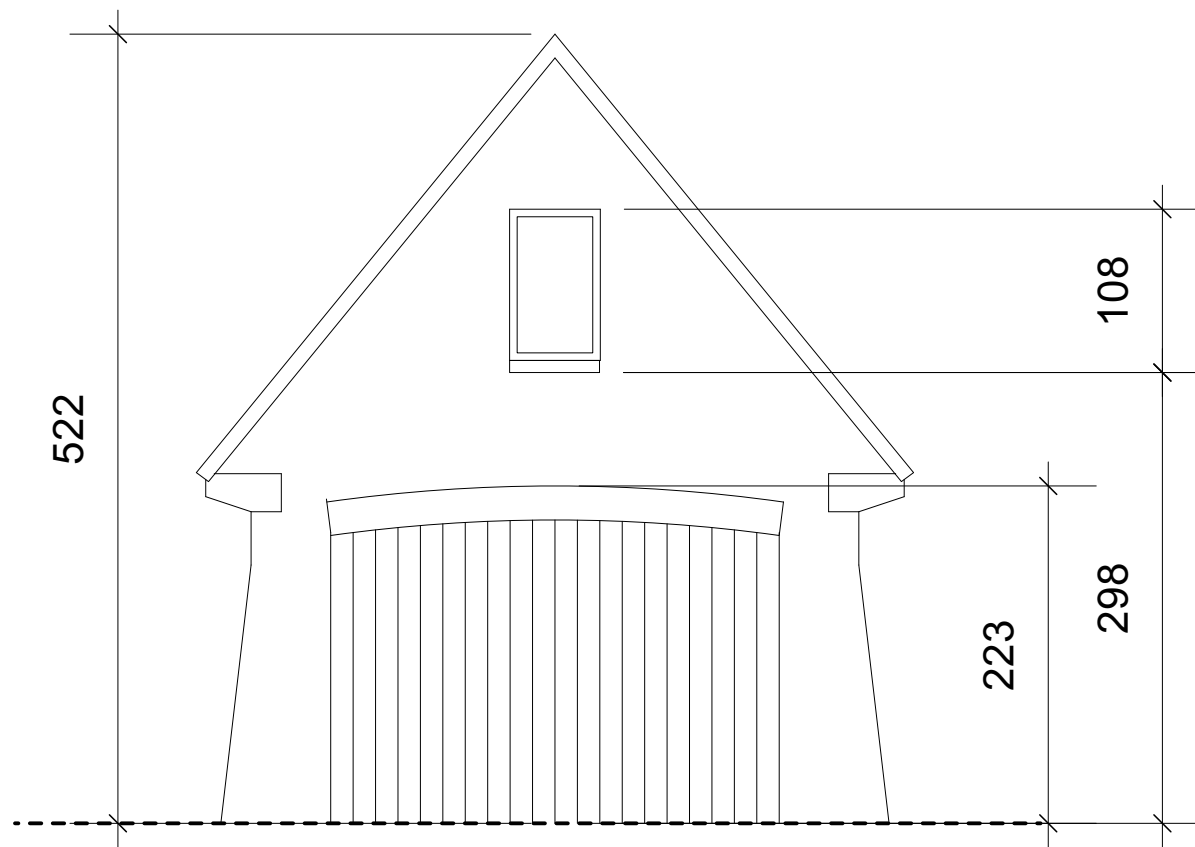

**FRIANT** architecten

BV LEO FRIANT, ARCHITECT  
Antwerpse Steenweg 84, 9080 Lochristi  
+32 475 28 12 62 / leo.friant@friant.be

REGULARISATIEAANVRAAG

Pijkestraat 55, 9041 GENT-OOSTAKKER

BA\_REGULARISATIE\_G\_N\_Gevel 1\_nieuw

Datum

30/09/2024