

MATERIALEN

1. cementering, grijs geschilderd
2. alu schrijnwerk natuur
3. schrijnwerk wit geschilderd
4. dakpannen rood
5. baksteen rood
6. cementering lichtgeel geschilderd
7. bakgoot kunststof
8. baksteen oker/beige gekaleid
9. schrijnwerk hout natuur
10. bloembakken metaalplaat blauw
11. dakpannen koperbruin
12. bakgoot hout
13. randafwerking blauw
14. spiegelplaten
15. dakvlakraam
16. schaarhekken

**ZIE BIJZONDERE  
VOORWAARDE(N)**

**Bloembak eerste verdieping**  
De bloembak op de eerste verdieping dient conform artikel 2.7 beperkt te worden tot een uitsprong van maximaal 20cm voorbij de rooilijn.

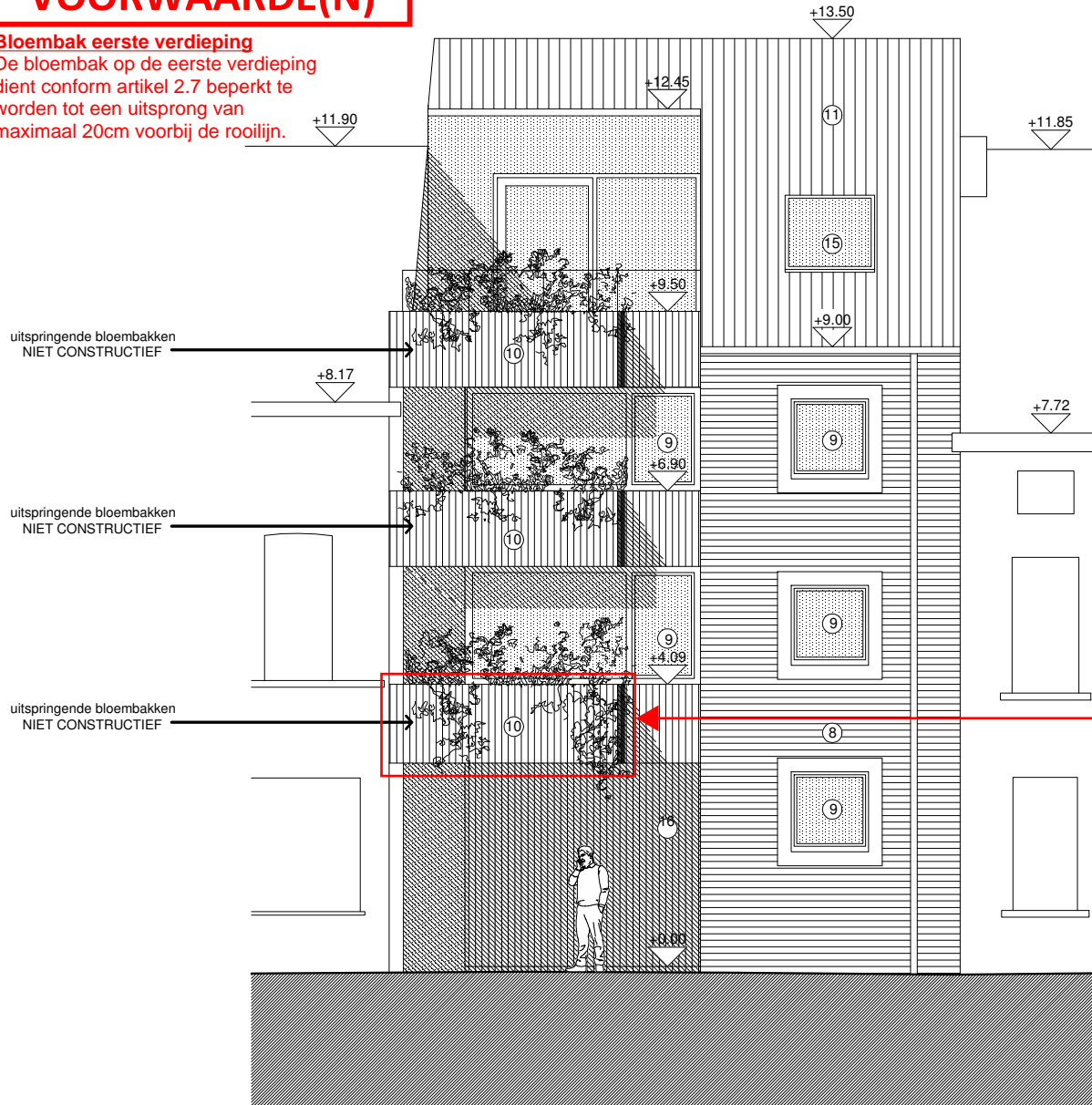

**Bloembak eerste verdieping**  
De bloembak op de eerste verdieping dient conform artikel 2.7 beperkt te worden tot een uitsprong van maximaal 20cm voorbij de rooilijn.

9000 GENT HERBOUW EENGEZINSWONING
VOORGEVEL NIEUW

schaal 1/100
datum 18/11/2024
dossiernummer W 154

ARCHITECT ATELIER VENS VANBELLE DRIES VENS MAARTEN VANBELLE *ARCHITECTEN <small>Fonteinplein 32, 9000 Gent gsm: 0 486 90 86 47 M.0486 65 76 02 info@vensvanbelle.be</small>
--

BOUWHEER Lieve Tack en Michiel Weemaes Ooievaarstraat 65 9000 Gent
---

BOUWPLAATS Meibloemstraat 27 9000 Gent kadastraal: Gent afd.16, Sectie K, nr 618n5
---