

| PROVINCIE   | OOST-VLAANDEREN  | GEMEENTE  | MARIAKERKE |
|---|--|---|------------|
|   |  |   |            |
| <b>Ir. arch Carine Cappelle</b><br>Diestsesteenweg 26 bus 27 3210 Lubbeek<br><b>ONTWERPBUREAU ARCHIBOUW GCV</b><br>architect Ludo Wouters<br>Nieuwe Brug 201 9230 Wetteren<br>archibouw@live.be |  |   |            |
| STUDIE EN ONTWERP   | BOUWEN VAN TWEE WONINGEN   |   |            |
| TE<br>SECTIE  | MARIAKERKE Molenwalstraat zn (naast nr 128)<br>28ste Afg. Stie. A.nr. 518E en 518D |   |            |
| VOOR REKENING VAN   | Dhr. Ignace Van Hijfte - Dhr. Pascal Van Hijfte                                    |   |            |
| WONENDE TE  | 9041 OOSTAKKER, Muizelstraat 15 (Ignace)<br>9931 LIEVEGEM, Vaartkant 8 (Pascal)    |   |            |
| <b>ADVIES VAN HET GEMEENTEBESTUUR</b>   |  |   |            |
| DE SECRETARIS   |  | DE BURGEMEESTER                                 |            |
| DE BOUWHEER   | DE ONTWERPER   | DE AANNEMER                                     |            |
| <b>PLANNEN</b>  |  |   |            |
| <b>NIEUWE TOESTAND</b>  |  |   |            |
| datum : 05/12/2024  |  | schaal : 1/50 en 1/200 dossier OMV : 2024159146 |            |

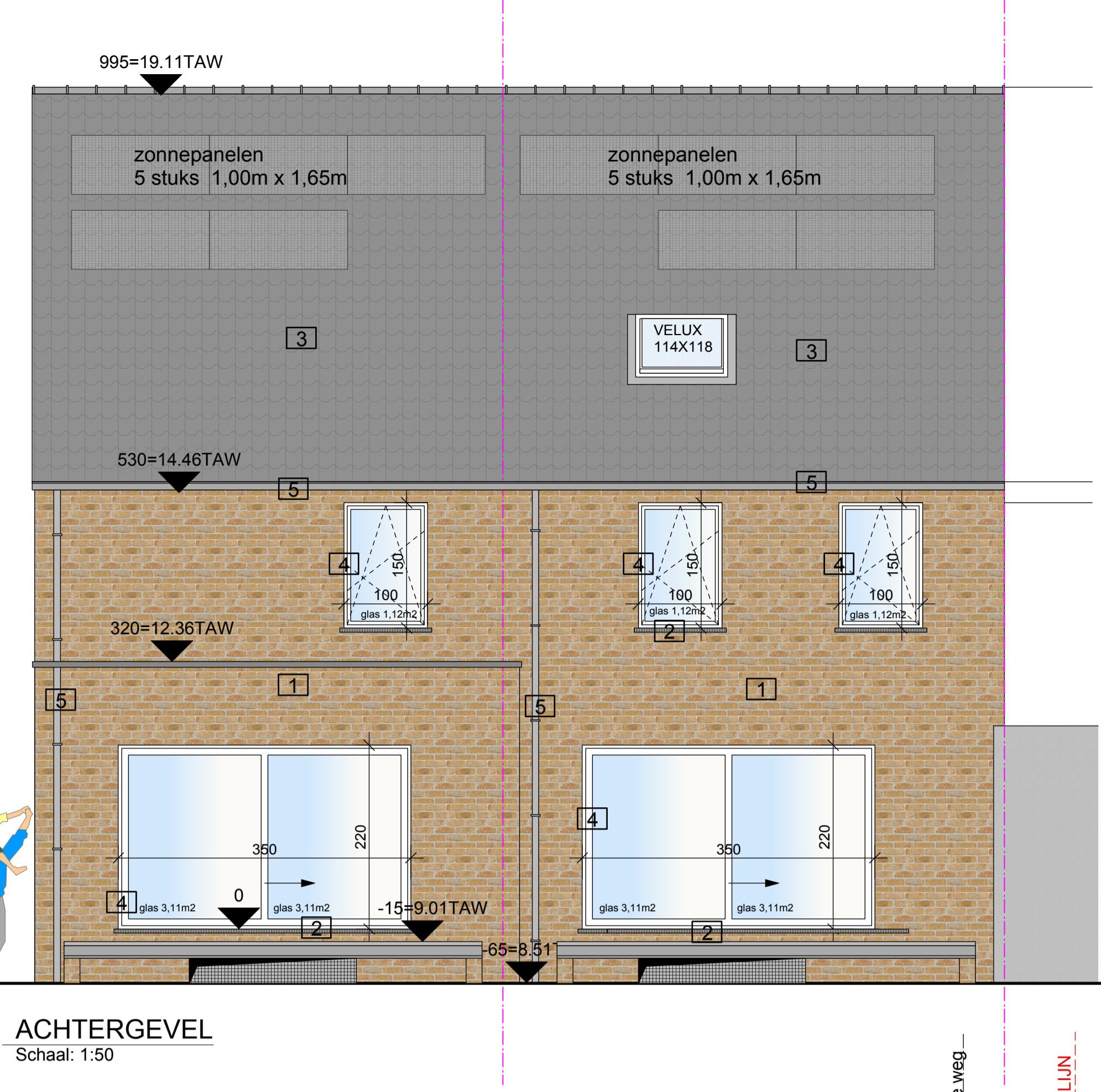

- MATERIELEN**
1. zandkleurige gevelsteen
  2. dorpels in blauwe hardsteen
  3. zwarte betonpannen
  4. buitenschrijnwerk in ALU antraciet
  5. goten afvoeren in zink

- LEGENDE**
- gevelsteen
  - houtskelet
  - sneebouwsteen
  - gewapende betonplaat
  - isolatie
  - BRANDMELDER

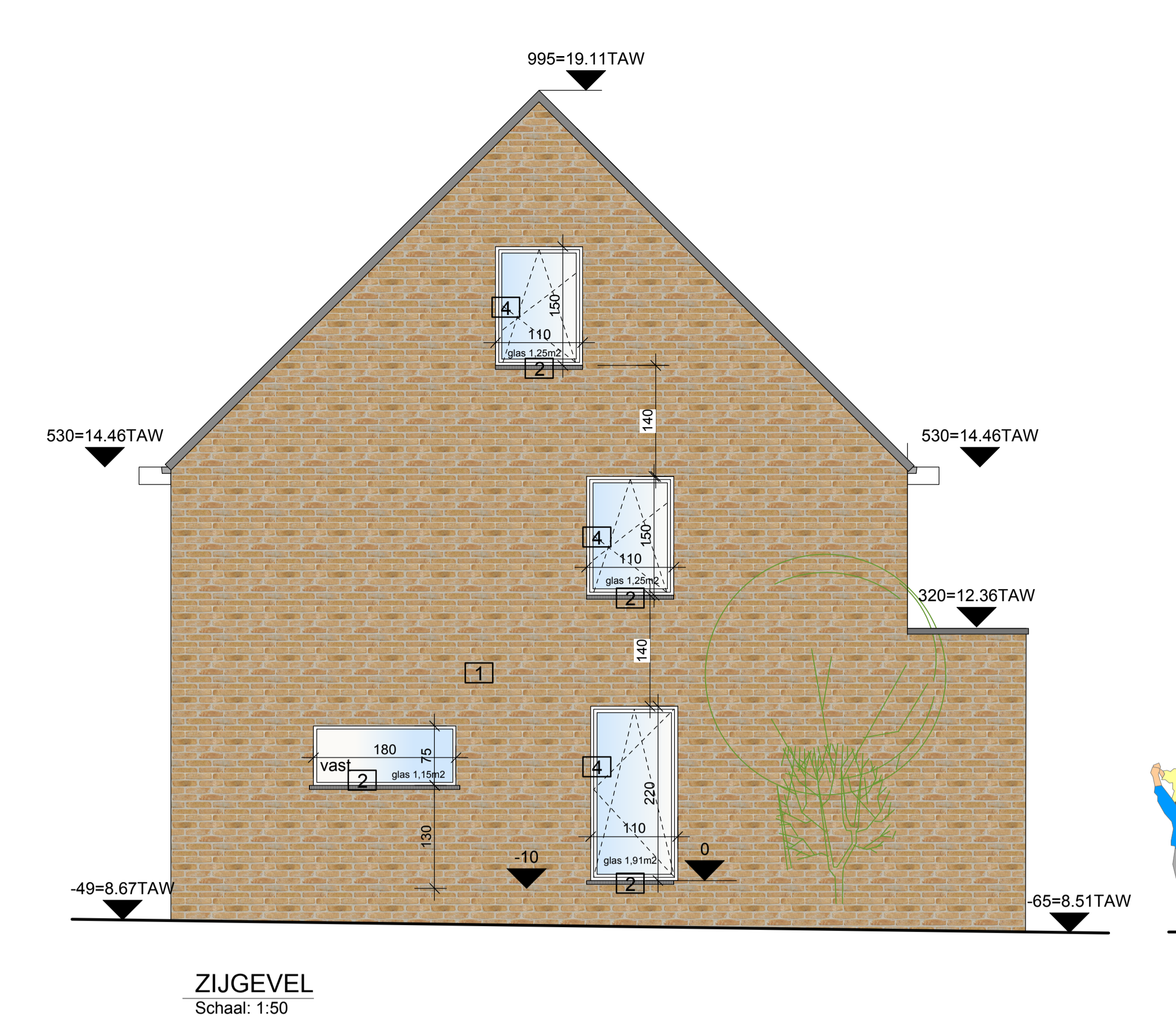
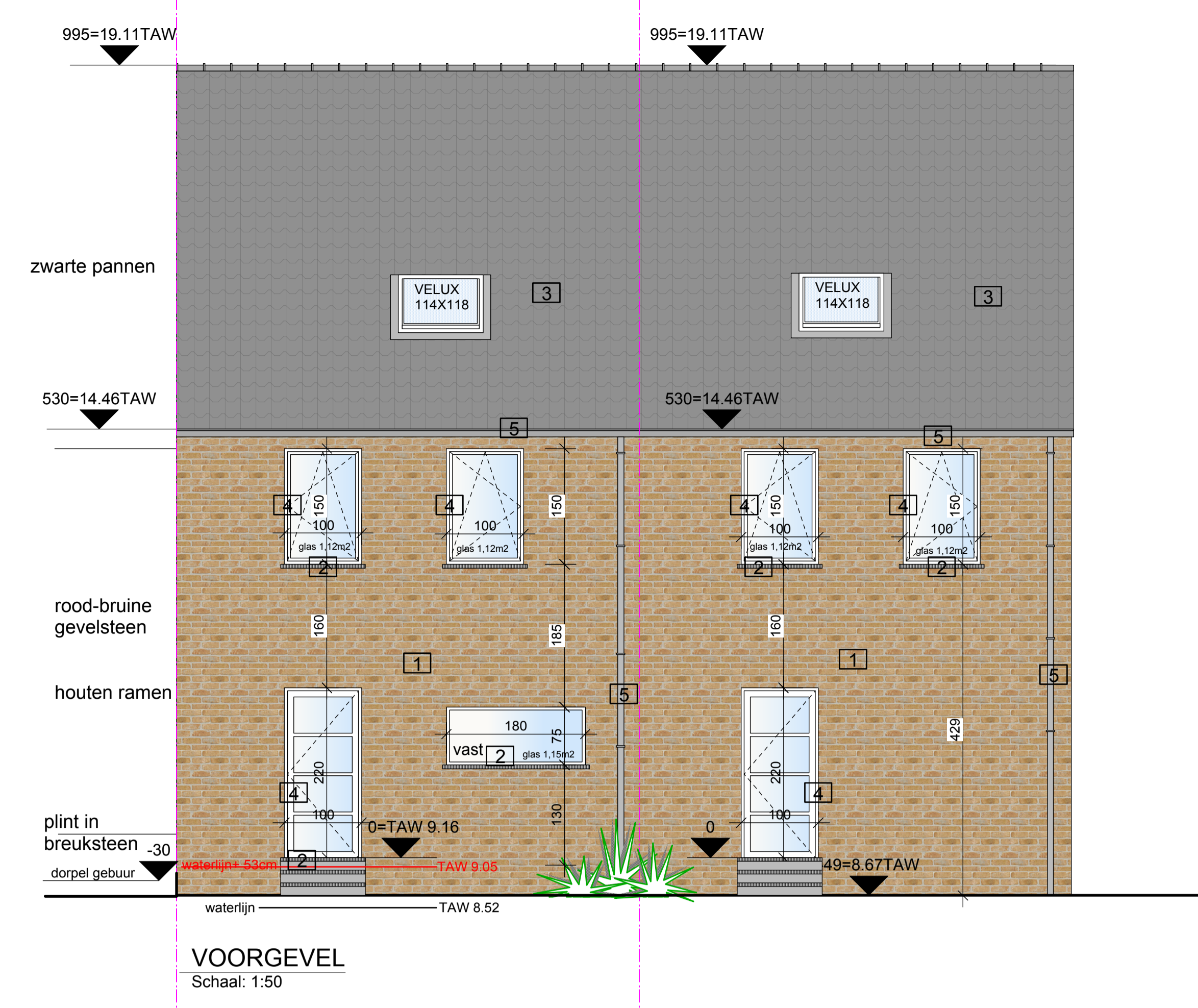