

LEGENDE

- 01 Metselwerk - baksteen (rood)
- 02 Dakpannen - (zwart)
- 03 Bakgoot
- 04 Schrijnwerk - bestaand
- 05 Regenpijp zink
- 06 Geglazuurde dorpel (zwart)
- 08 Beton kolom
- 09 Plat dak - bitumen
- 10 Groen dak - extensief
- 11 Schrijnwerk - nieuw - aluminium (grijs)
- 12 Beton (groen)
- 13 Gevelafwerking latwerk hout (zwart)
- 14 Haag

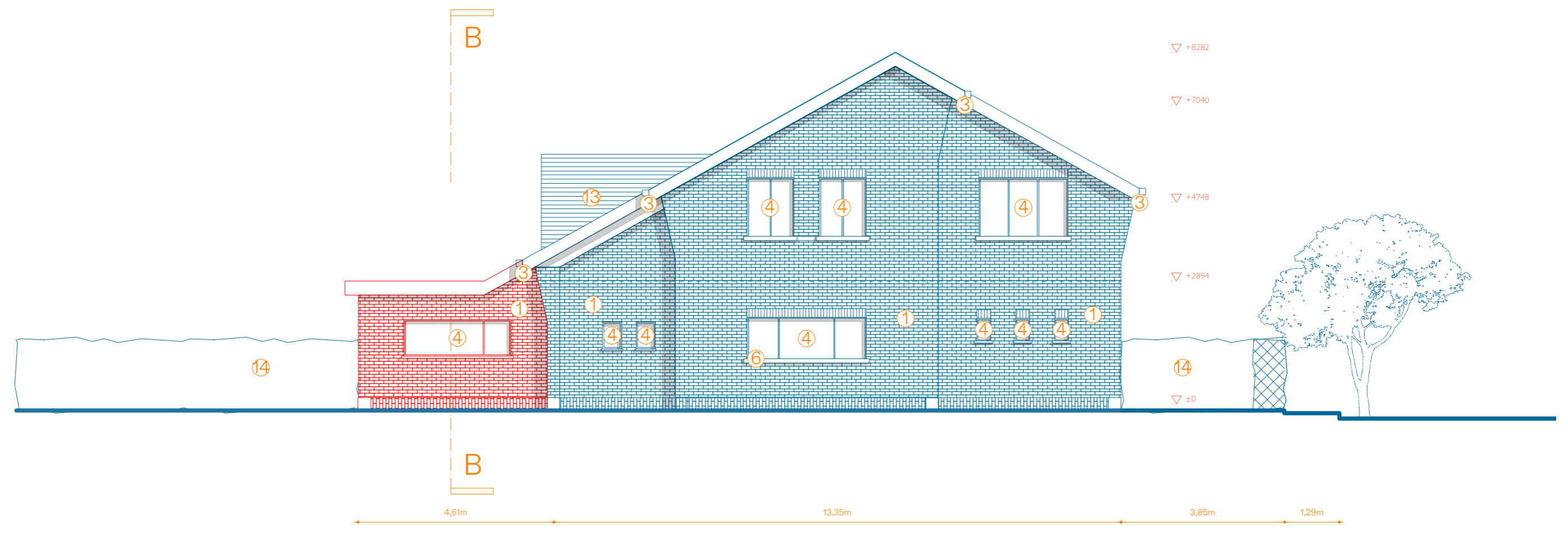

maître d'ouvrage/
opdrachtgever

Jonas & France Vanneste
Raymond de Hemptinnelaan 34
9030 Mariakerke
t - +32 486 49 65 95
e - jonasvanneste@yahoo.com
www -

architectes /
architecten

studio MOTO
Blekersdijk 25
B-9000 Gent
t - +32 471 73 22 63 / +32 495 48 41 75
e - info@studioMOTO.be
www - www.studioMOTO.be

project / project

R. DE HEMPTINNELAAN 34
Raymond de Hemptinnelaan 34
9030 Mariakerke
SECTIE A , PERCEEL 0652/00X004

OMGEVINGSVERGUNNING

ZUID GEVEL - Bestaande toestand					
BA_R_Hemptinnelaan 34_G_B_02_Gevel Zuid					
arch	format formaat	échelle schaal	date datum	n° dessin tekeningnummer	ind
	A3	1/100	23/09/2024	-	-