bast architects|engineers || De Pintelaan 347 9000 Gent || T 09 295 91 20 || info@bast.coop ||

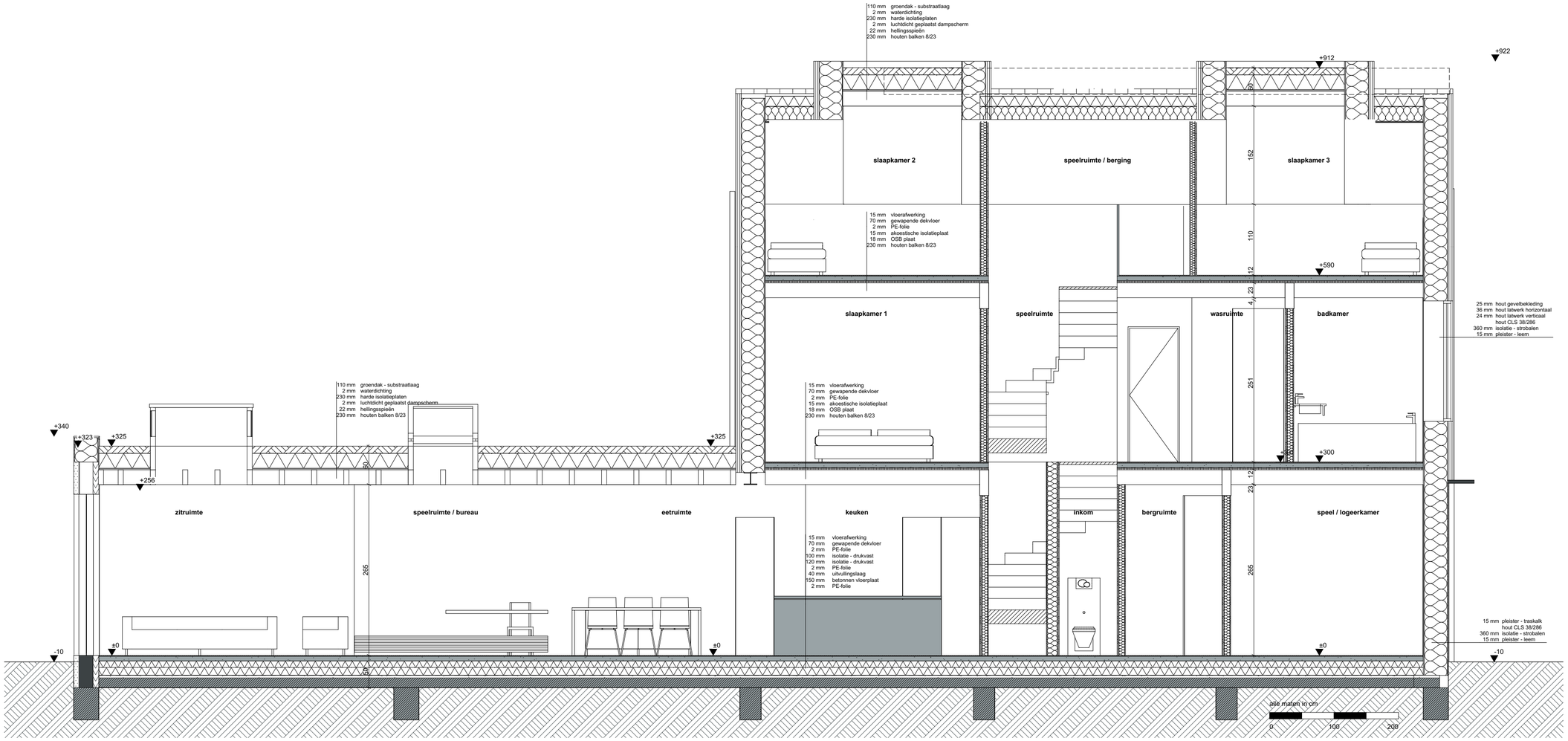

Digitale OV Nieuwe Toestand

S_N Doorsnede A-A

Alle maatvoering is strikt indicatief en dient op de werf gecontroleerd te worden door de aannemer.

23.207 OV 240528 KB geprint op 30/10/2024 - A2

schaal:	1:50	werf:	Verbouwen van een ééngezinswoning Waterdreef 1 9040 Gent
tekenaar:	KB	dossiernr.:	23.207
revisie:		datum:	
		plannummer:	p 24