VOORGEVEL

BESTAANDE TOESTAND

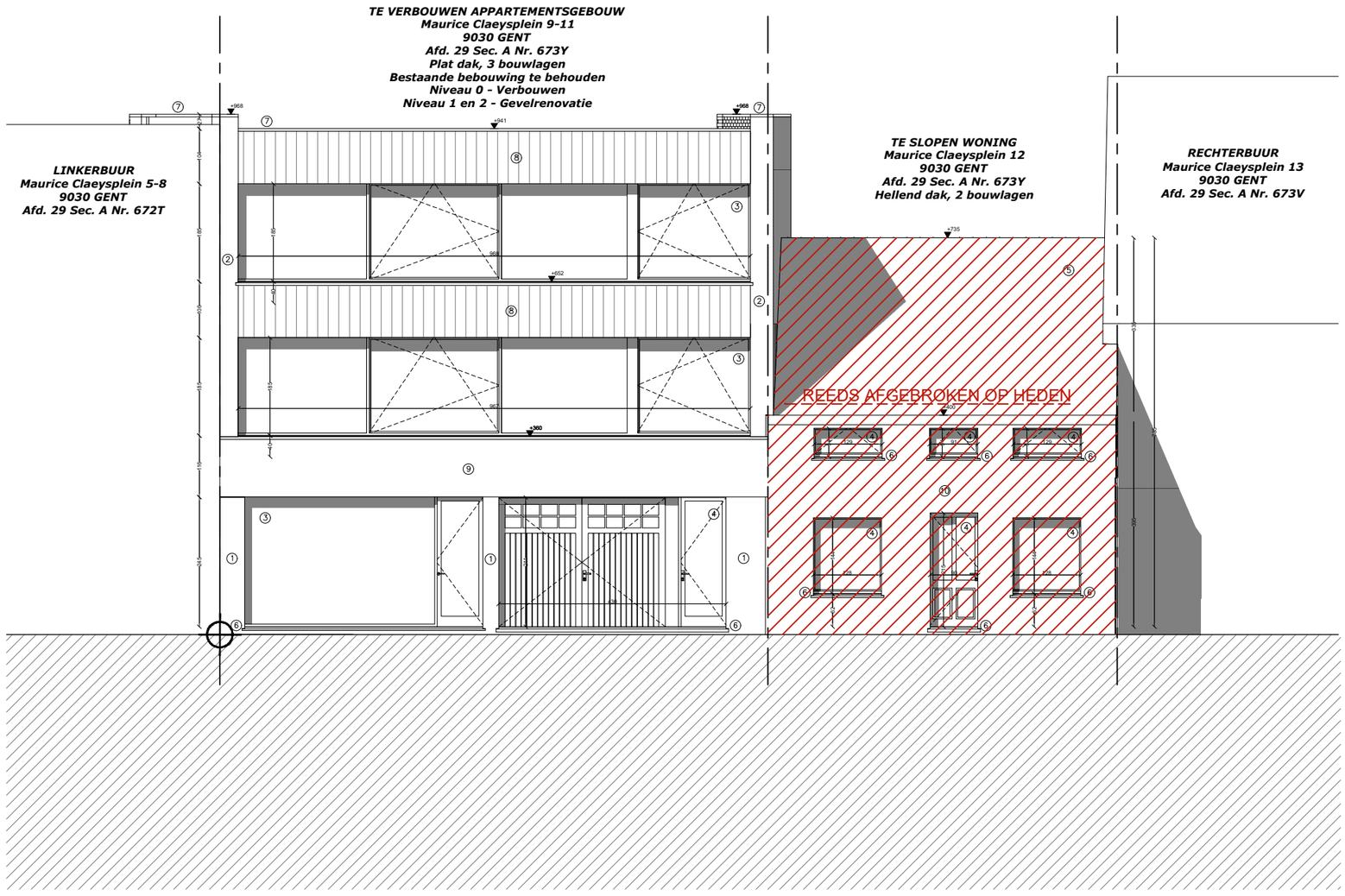

dossier :	MAURICE CLAEYSPLEIN	onderwerp :	verbouwen en uitbreiden van bestaande meergezinswoning	schaal :	1/100
bouwplaats :	Maurice Claeysplein 9-12			papier :	A2
bouwheer :	Dhr. Thierry Vermeersch	plantitel :	bouwaanvraag	datum :	21/11/2024

NEST architecten bv
a: Grote baan 18 - 9920 Lievegem
t: 0494 90 23 85
e: stef@nestarchitecten.be