

# ZIJGEVEL RECHTS FIETSENBERGING

NIEUWE TOESTAND

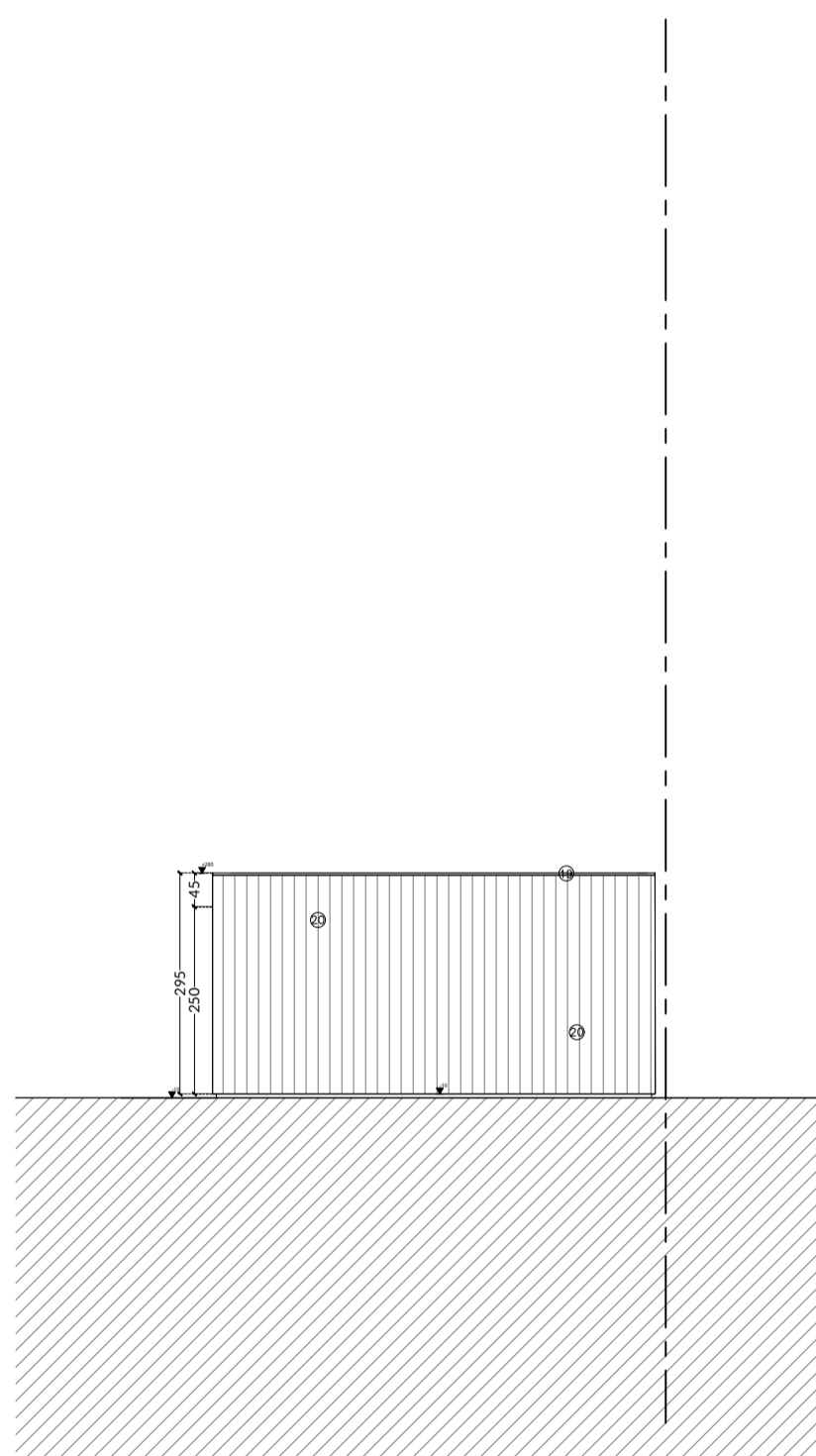

dossier : MAURICE CLAEYSPLEIN  
bouwplaats : Maurice Claeysplein 9-12  
bouwheer : Dhr. Thierry Vermeersch

onderwerp : verbouwen en uitbreiden van  
bestaande meergezinswoning  
plantitel : bouwaanvraag

schaal : 1/100  
papier : A2  
datum : 21/11/2024

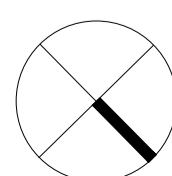

NEST architecten bv  
a: Grote baan 18 - 9920 Lievegem  
t: 0494 90 23 85  
e: stef@nestarchitecten.be