

GRONDPLAN FUNDERING + RIOLERING

NIEUWE TOESTAND

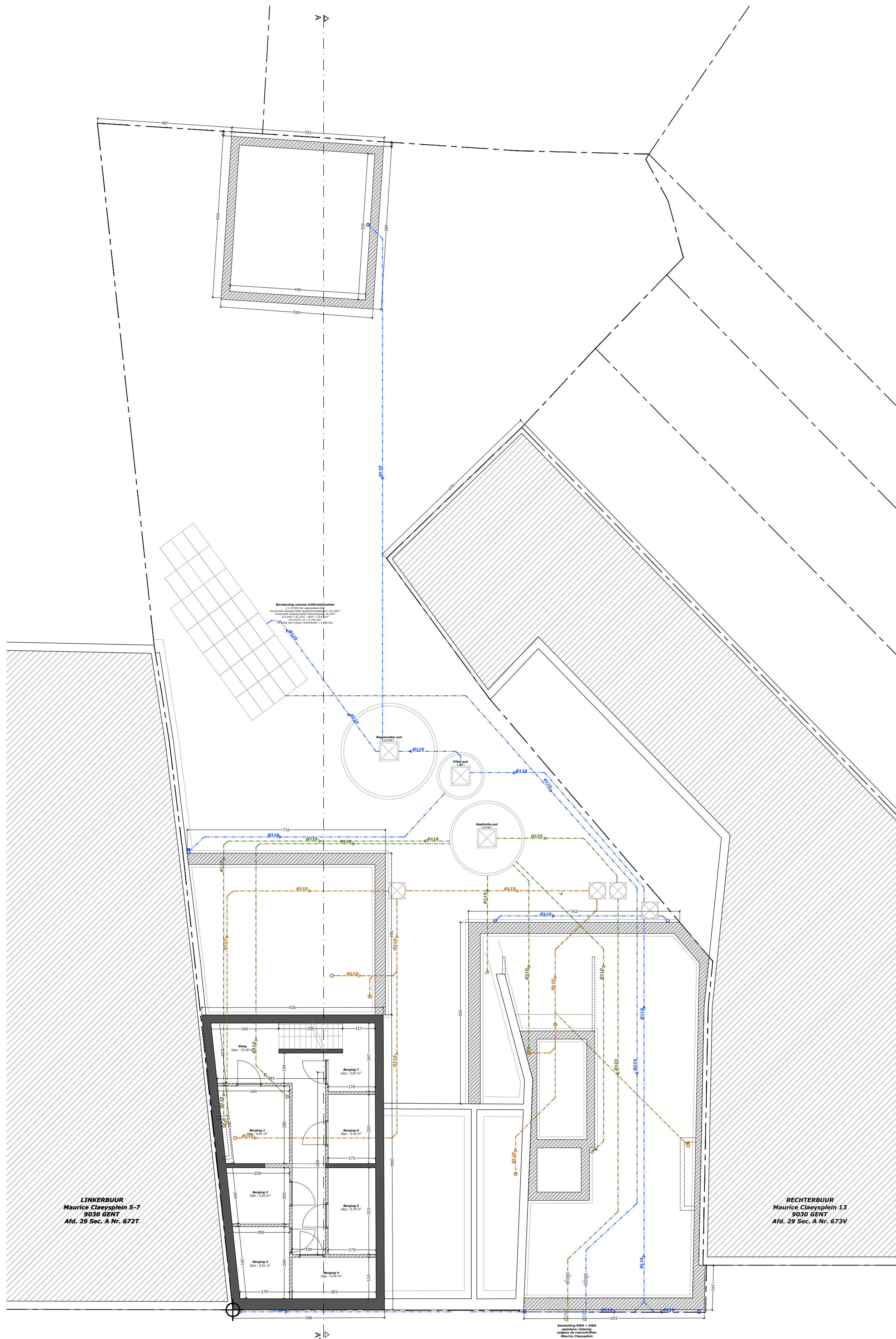

dossier : MAURICE CLAEYSPLEIN
bouwplaats : Maurice Claeysplein 9-12
bouwheer : Dhr. Thierry Vermeersch

onderwerp : verbouwen en uitbreiden van
bestaande meergezinswoning
plantitel : bouwaanvraag

schaal : 1/100
papier : A2
datum : 21/11/2024

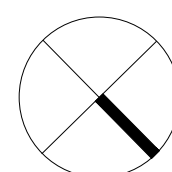

NEST architecten bv
a: Grote baan 18 - 9920 Lievegem
t: 0494 90 23 85
e: stef@nestarchitecten.be