

**ZIE BIJZONDERE  
VOORWAARDE(N)**

NIEUW 2024

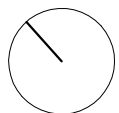
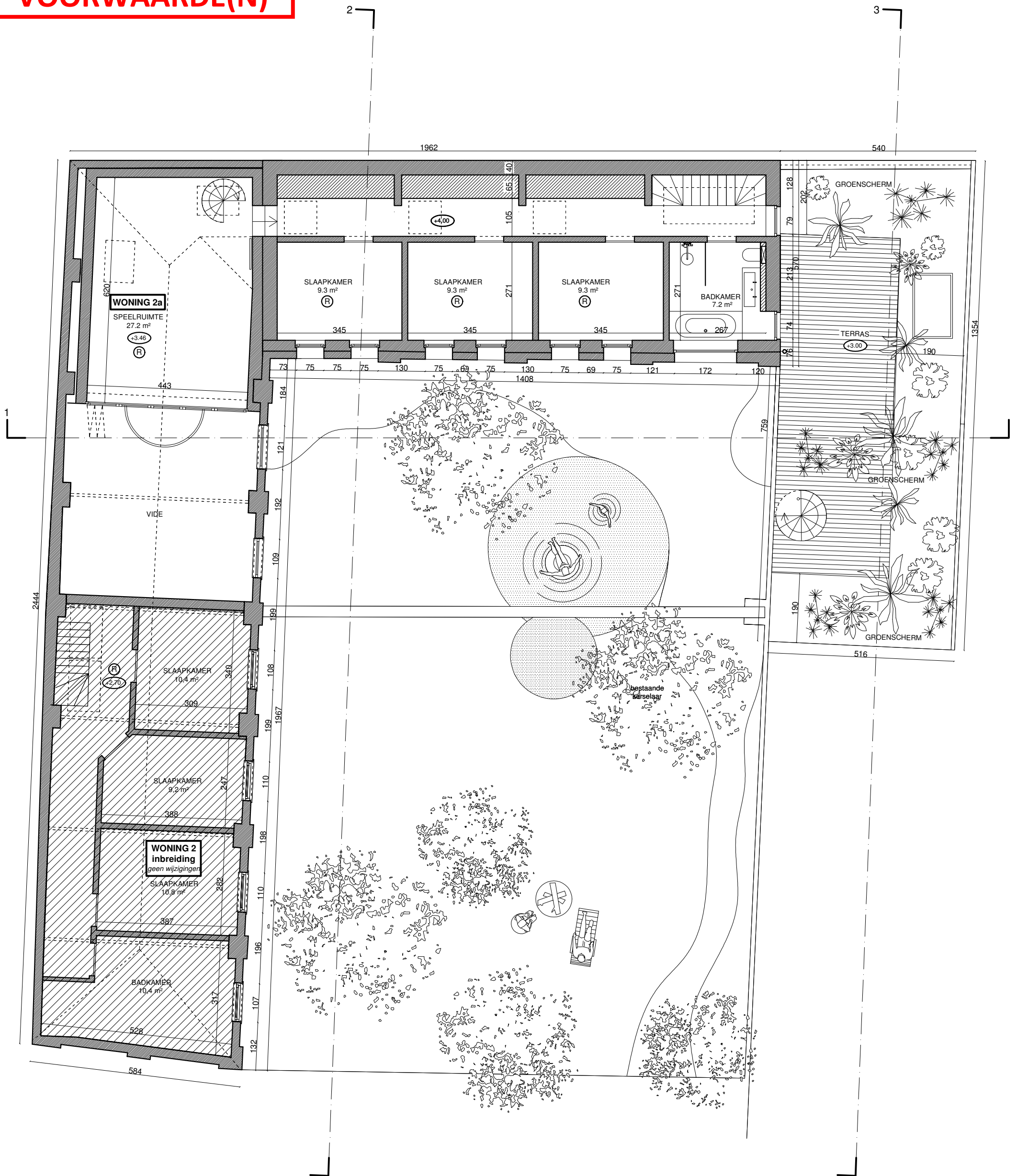

9000 GENT VERBOUWEN VAN TWEE WONINGEN	schaal 1/100	ARCHITECT <b>ATELIER VENS VANBELLE</b> DRIES VENS MAARTEN VANBELLE *ARCHITECTEN <small>Fonteinplein 32, 9000 Gent gsm: D. 0486 90 86 47 M. 0486 65 76 02 info@vensvanbelle.be</small>	BOUWHEER Tine Cant en Seppe Vandeweerd Klaepkerstraat 2 9000 Gent	BOUWPLAATS Klaepkerstraat 2 & 2A 9000 Gent kadastraal: Gent afd.16, Sectie K, nrs 502P6 & 502N6
	datum 20/10/2024			
VERDIEPING NIEUW	dossiernummer W 153			