

**ZIE BIJZONDERE
VOORWAARDE(N)**

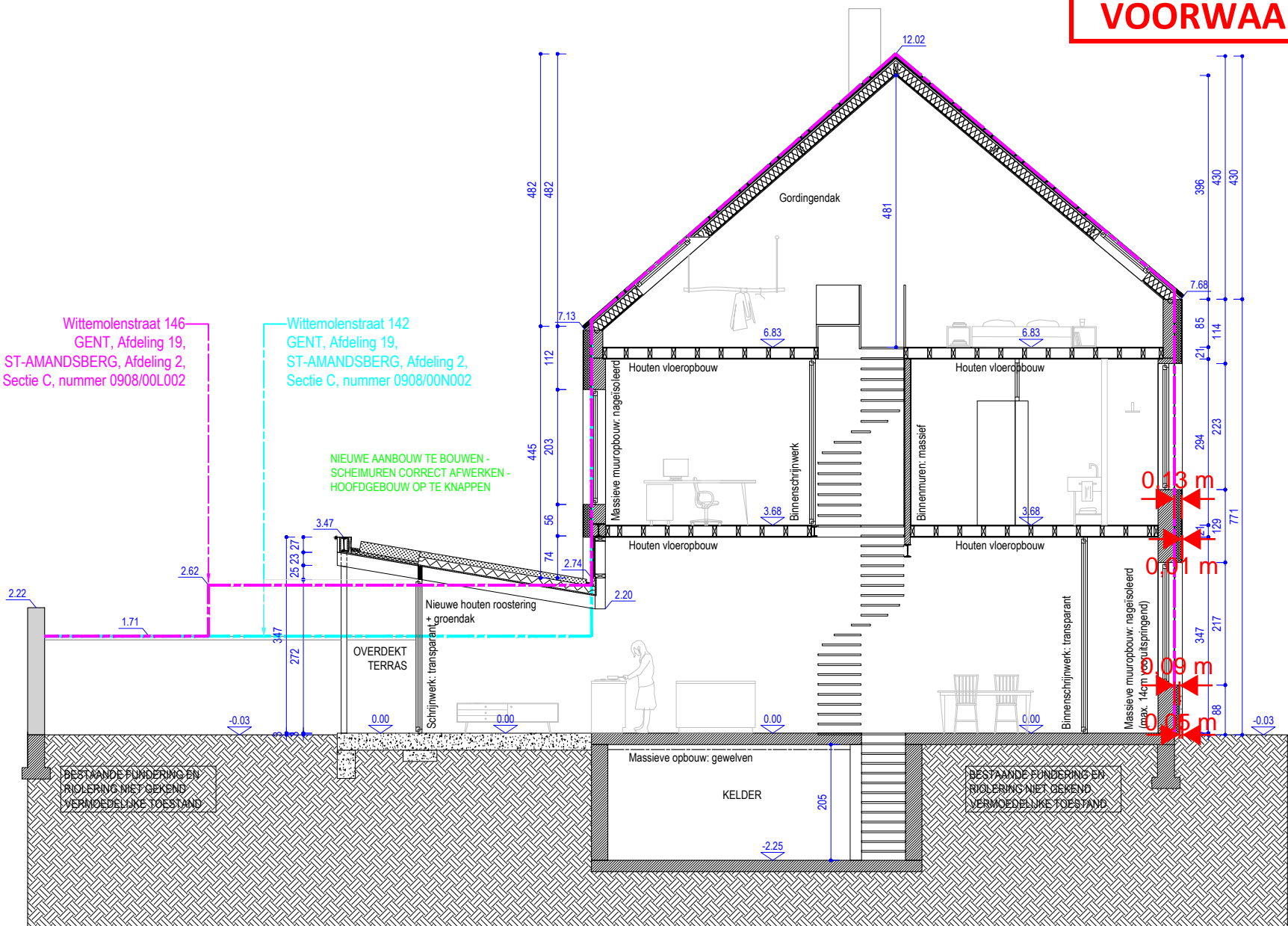

Wittmolenstraat 146
GENT, Afdeling 19,
ST-AMANDSBERG, Afdeling 2,
Sectie C, nummer 0908/00L002

Wittmolenstraat 142
GENT, Afdeling 19,
ST-AMANDSBERG, Afdeling 2,
Sectie C, nummer 0908/00N002

NIEUWE AANBOUW TE BOUWEN -
SCHEMUREN CORRECT AFWERKEN -
HOOFDGEBOUW OP TE KNAPPEN

Onduidelijkheden, onvolledigheden, tegenstrijdigheden op en tussen de documenten opgesteld door de studiebureaus, de andere voorschrijft, de richtlijnen van de fabrikant, de regels der kunst dienen opgemerkt en gemeld te worden aan het bestuur. Alle documenten, maten, passen en hoeveelheden dienen gecontroleerd te worden vooraf en tijdens de werken. Alle documenten samen vormen het uitvoeringsdossier.

ARCHITECT
MARGE architecten bv
Sassevaanstraat 46/209,
9000 Gent
+32 9 311 53 66
info@margearchitecten.be

BOUWHEER
Joke Merckaert
Wittmolenstraat 144,
9040 Sint-Amandsberg

PROJECT
Wittmolenstraat 144,
9040 Sint-Amandsberg
/ST-AMANDSBERG AFD 2,
sectie C, nummer 908M2

PLANTTEIL EN TOESTAND
Nieuwe toestand: Snode BB

schaal 1:100 meeteenheden cm
bladmaat A4 fase BA
datum 28/10/2024 PLANNRS_N_2