

ZIE BIJZONDERE VOORWAARDE(N)

- Bomen:**
- de wadi , riolering en verhardingen dienen buiten de kroonprojecties van de bomen voorzien te worden.
 - heraanplanting van minimaal 1 hoogstammige boom (HS 10/12) het eerstvolgende plantseizoen na de bouw.
 - de magnolia dient tijdens de bouw beschermd te worden met herashekken ter hoogte van de kroonprojectie.

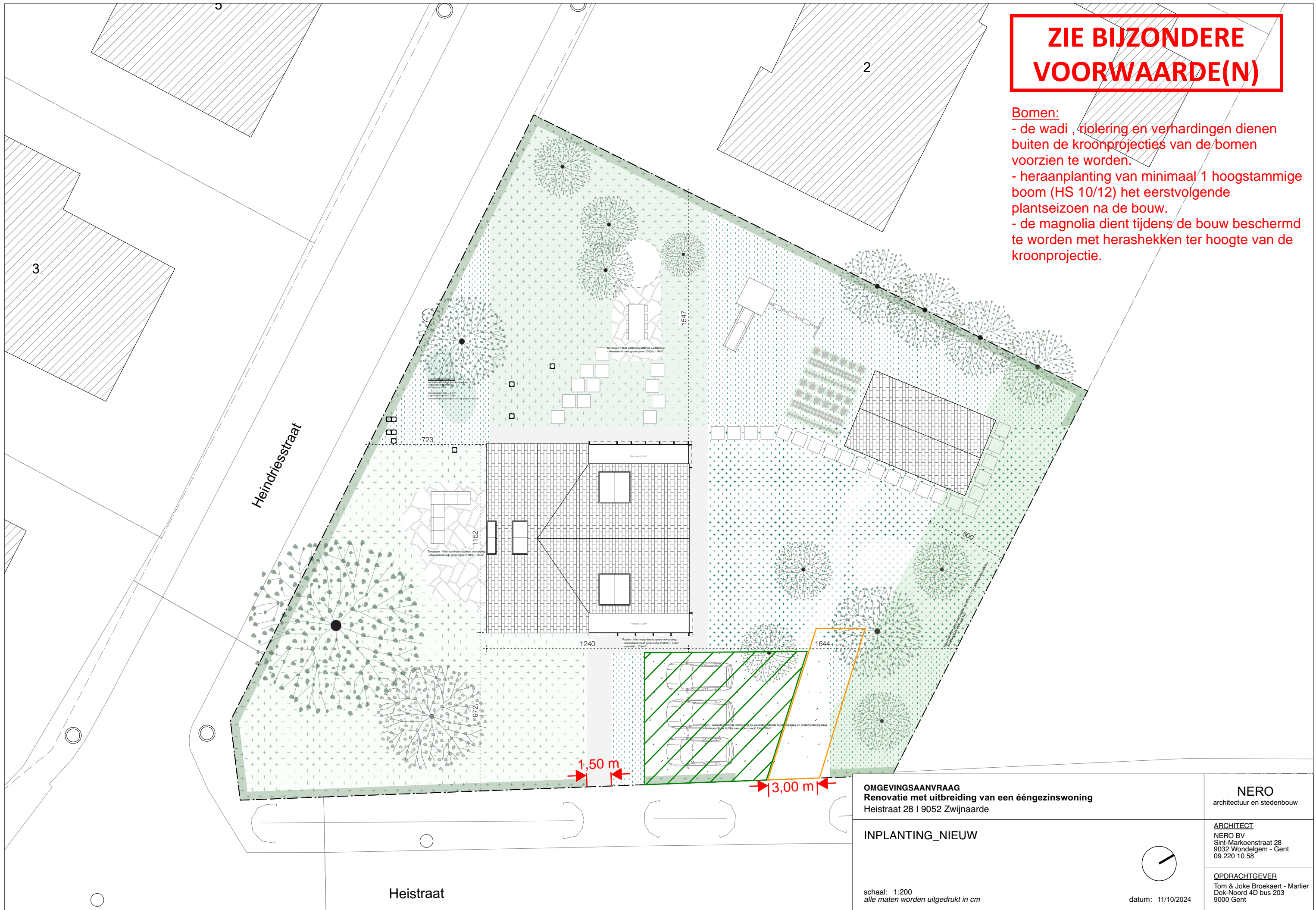

<p>OMGEVINGSAANVRAAG Renovatie met uitbreiding van een ééngezinwoning Heistraat 28 9052 Zwijnaarde</p>	<p>NERO architectuur en stedenbouw</p>
<p>INPLANTING_NIEUW</p>	<p>ARCHITECT NERO BV Sint-Markoenstraat 28 9032 Wondelgem - Gent 09 220 10 58</p>
<p>schaal: 1:200 <i>alle maten worden uitgedrukt in cm</i></p>	<div style="text-align: center;"> <p>datum: 11/10/2024</p> </div>
<p>OPDRACHTGEVER Tom & Joke Broekaert - Marlier Dok-Noord 4D bus 203 9000 Gent</p>	