



Langtematen, breedtematen en hoogtepeilen zijn uitgedrukt in millimeter. Alle wanden zijn E30 tenzij anders vermeld is. Dragende wanden, kolommen, balken en trapconstructies zijn R60.

**ARCH**  
**TECO**

## Candor SH Beneluxplein – Gent 1e verdieping

3629-11 NIEUWBOUWSTUDENTENHUISVESTING BA P N 1

DATUM 12/07/2024 SCHAAL 1:100

Ontwerpjedien, ontwerfgegevens, overlegdocumenten, tekeninggegevens, go en tussen documenten opgesteld door de architect, de studiebureau, de andere verantwoordelijken, de afnemers, de gemeentelijke diensten en de andere betrokken partijen. De afnemers aanvaarden de afname van de tekening en de afname van de tekening op de datum van de tekening. De afnemers aanvaarden de afname van de tekening op de datum van de tekening. De afnemers aanvaarden de afname van de tekening op de datum van de tekening. De afnemers aanvaarden de afname van de tekening op de datum van de tekening. De afnemers aanvaarden de afname van de tekening op de datum van de tekening.

naburig perceel studenthuisvesting  
Gent - Afd. 16, sectie K, nr. 943/F3  
Beneluxplein 6-10  
Henri Dunantlaan 2A-2C

naburig perceel universiteit UGent  
Gent - Afd. 16, sectie K,  
Perceel: 0945/00W000  
Antonius Treestlaan 49, 9000 Gent

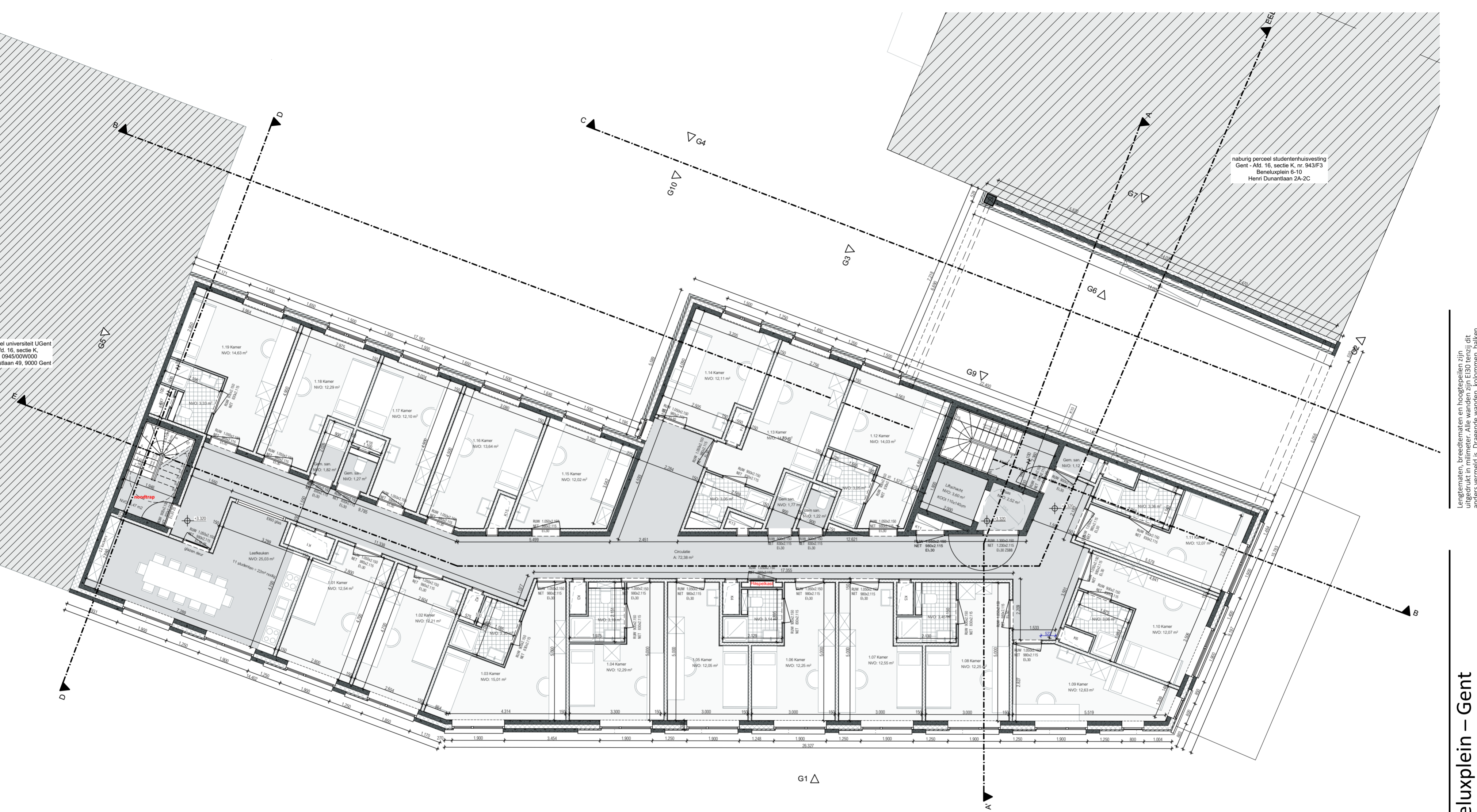

Langtematen, breedtematen en hoogtepeilen zijn uitgedrukt in millimeter. Alle wanden zijn E30 tenzij anders vermeld is. Dragende wanden, kolommen, balken en trapconstructies zijn R60.