

# ZIE BIJZONDERE VOORWAARDE(N)

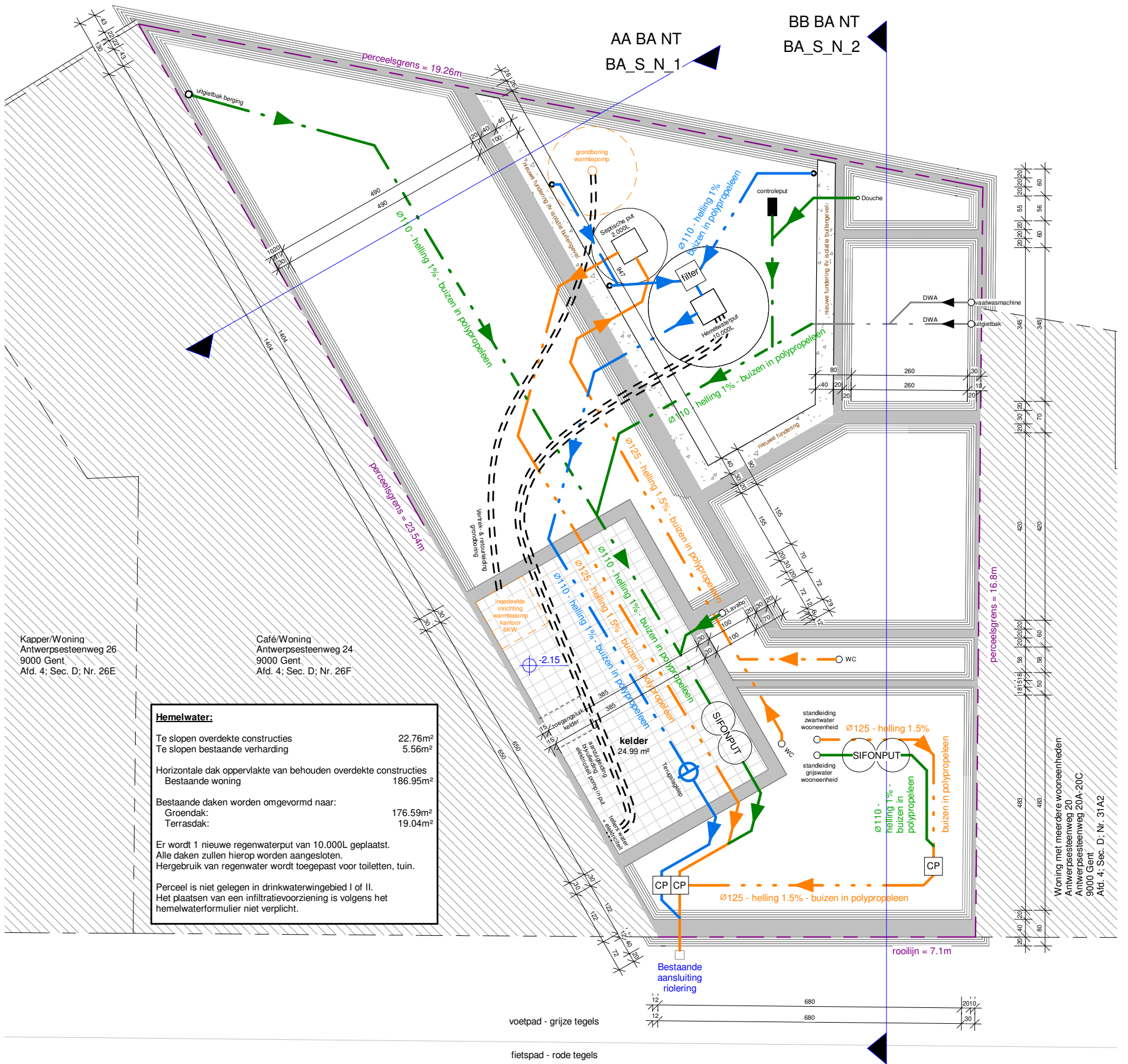

Kapper/Woning  
Antwerpsesteenweg 26  
9000 Gent  
Afd. 4; Sec. D; Nr. 26E

Café/Woning  
Antwerpsesteenweg 24  
9000 Gent  
Afd. 4; Sec. D; Nr. 26F

| Hemelwater:   |                      |
|---|----------------------|
| Te slopen overdekte constructies  | 22.76m <sup>2</sup>  |
| Te slopen bestaande verharding  | 5.56m <sup>2</sup>   |
| Horizontale dak oppervlakte van behouden overdekte constructies   |                      |
| Bestaande woning  | 186.95m <sup>2</sup> |
| Bestaande daken worden omgevormd naar:  |                      |
| Groendak:   | 176.59m <sup>2</sup> |
| Terrasdak:  | 19.04m <sup>2</sup>  |
| Er wordt 1 nieuwe regenwaterput van 10.000L geplaatst.<br>Alle daken zullen hierop worden aangesloten.<br>Hergebruik van regenwater wordt toegepast voor toiletten, tuin. |                      |
| Perceel is niet gelegen in drinkwaterwingsgebied I of II.<br>Het plaatsen van een infiltratievoorziening is volgens het hemelwaterformulier niet verplicht.               |                      |

Woning met meerdere wooneenheden  
Antwerpsesteenweg 20A-20C  
9000 Gent  
Afd. 4; Sec. D; Nr. 31A2

1 | 1 : 100 | -05 Fundering BA NT

