

legende

wanden

- betonstructuur
- betonvloeren
- betonmuren
- gevelstenen
- gevoelwasmant + spouwplaat
- zone met verhoogd plafond

brandweer

- net zelftuttend
- zelftuttend
- brandwerend dakruiten (B1)
- brandwerend en poortekluizen
- rookmeter

riolering

- perceelgrens
- stroomgevoel afvoer (DWA)
- social water afvoer (FEC)
- hemelwater afvoer (HWA)
- hemelwater afvoer groendak (HWA gr)
- referentiepunt

algemeen opmerking: alle structurele elementen van de koppeling hebben een brandwerend met REK60 als scheidingselement tussen de bouwlagen en onderaan uit van de bouwlagen met: alle kolommen hebben een brandwerend met REK60

INRICHTING PARK
ZIE
VERKAVELINGSAAN-
VRAAG
OMV2023161152

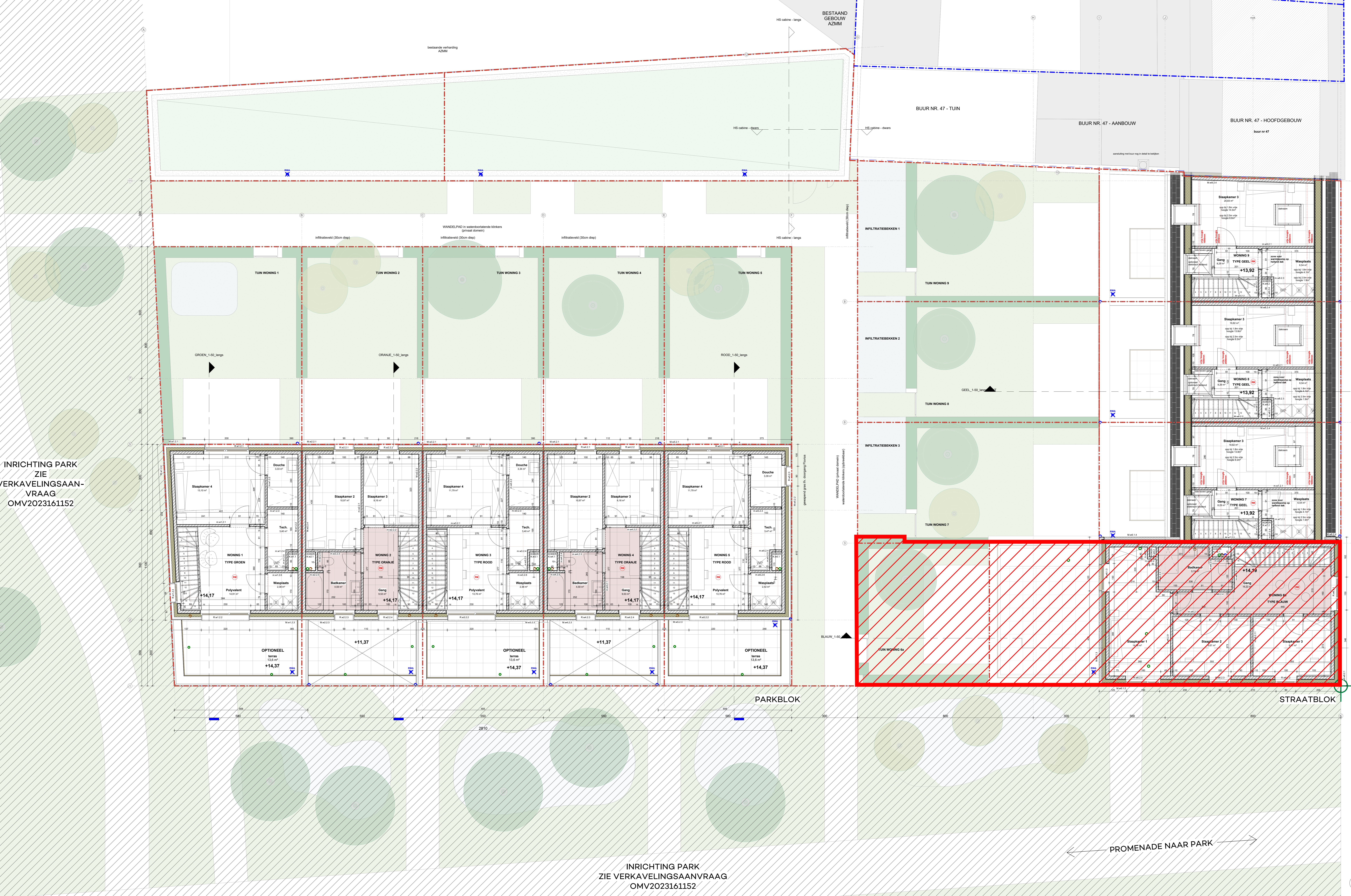

TWEKAPPELLENSTRAAT

**ZIE BIJZONDERE
VOORWAARDE(N)**

Uitgesloten uit de vergunning
Woning 6 (schakelwoning)

REKA

De nieuwbouw van 8 eengezinswoningen en 1 koppelwoning met 2 woonunits, met gemeenschappelijke fietsenberging en nieuwe hoogspanningscabine.

BOUWPLAATS Twekapellenstraat 45 Kadaster: Gent, AF022, Sectie B, perceel 315	9050 Gentbrugge	Nicolas Baereels Bestuurder
AANVRAGER Kinex Development BV Nieuwewindling 62 T +32 (0)9 245 70 06	9000 Gent alleghewerbe	Prof. Pascal Vandunk bestuurder Tom Raaijma bestuurder
AZ Maria Middeldone Bultenring - Sint - Denijs 30	9000 Gent raaijma@telenor.be	
ARCHITECT KRAS architecten bvba Guldenspout 60 T +32 (0)9 245 70 06	9000 GENT info@krasarchitecten.be	KRAS architecten bvba zaakvoerder

OMGEVINGSAANVRAAG
BA_REKA_P_N_3_Grondplan niv 2 - NT
schief 180
datum 19/08/2024
dossier REKA
tekening BA-05

INRICHTING PARK
ZIE VERKAVELINGSAANVRAAG
OMV2023161152

PROMENADE NAAR PARK