

**BESTAANDE TOESTAND**  
**VOORGEVEL**  
**SCHAAL 1/50**

- 1 = roodbruin baksteen metselwerk
- 2 = roodbruine dakpannen
- 9 = witte PVC goot
- 5 = Antracietgrijs PVC schijnwolk
- 12 = blauwe hardsteen dorpel

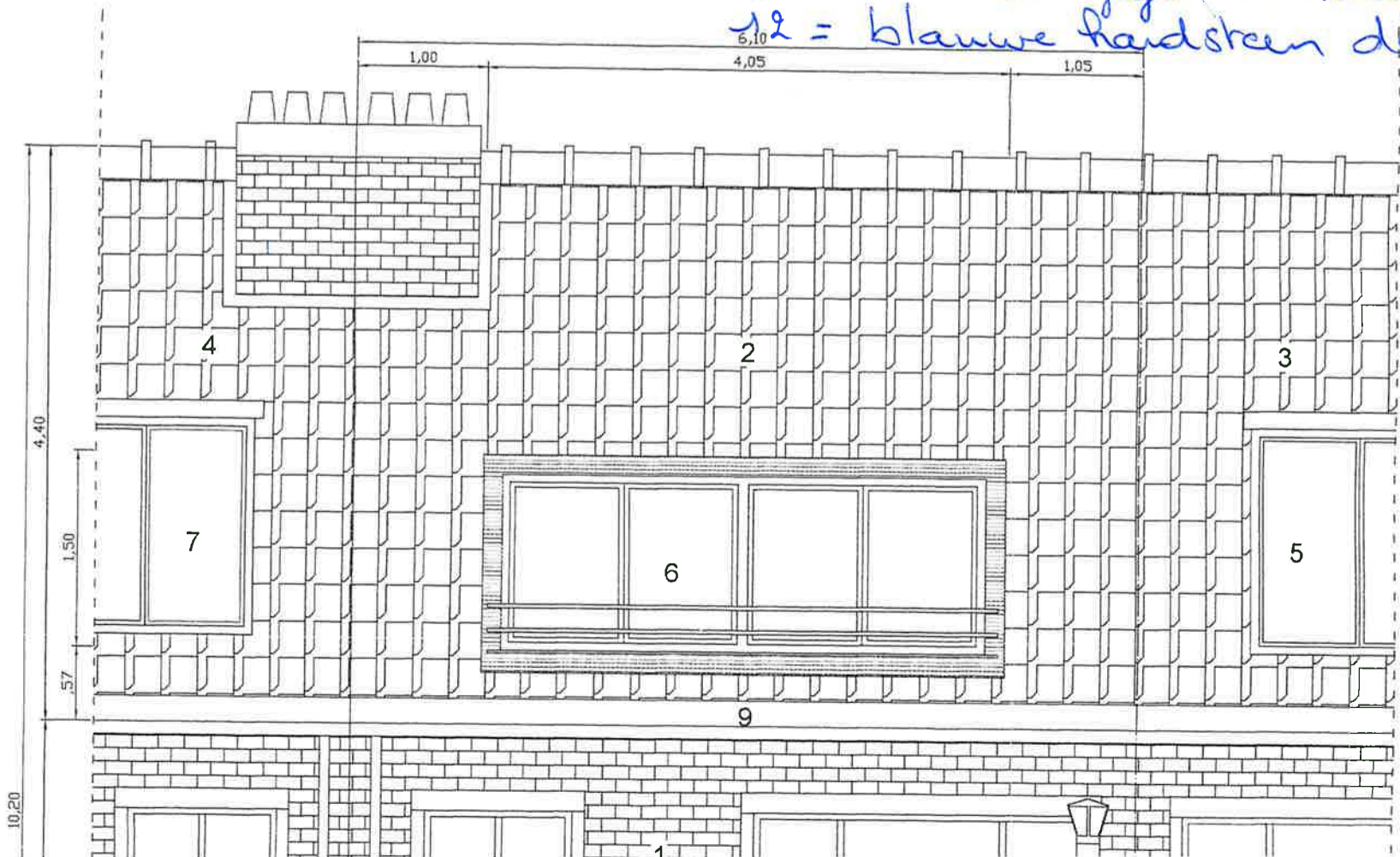

MANDELIGE  
 MUUR

