

GEVELMATERIALEN

1. Gevelmetselwerk (wit gekaleid)
2. Gevelpleister (wit)
3. Buitenschrijnwerk hout (naturel)
4. Buitenschrijnwerk hout (rood geschilderd)
5. Dakpannen (zwart)
6. Dakpannen (rood)
7. Bakgoot (wit)
8. Gevelsokkel natuursteen (grijs)
9. Metselwerk

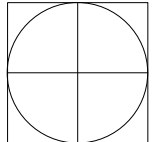
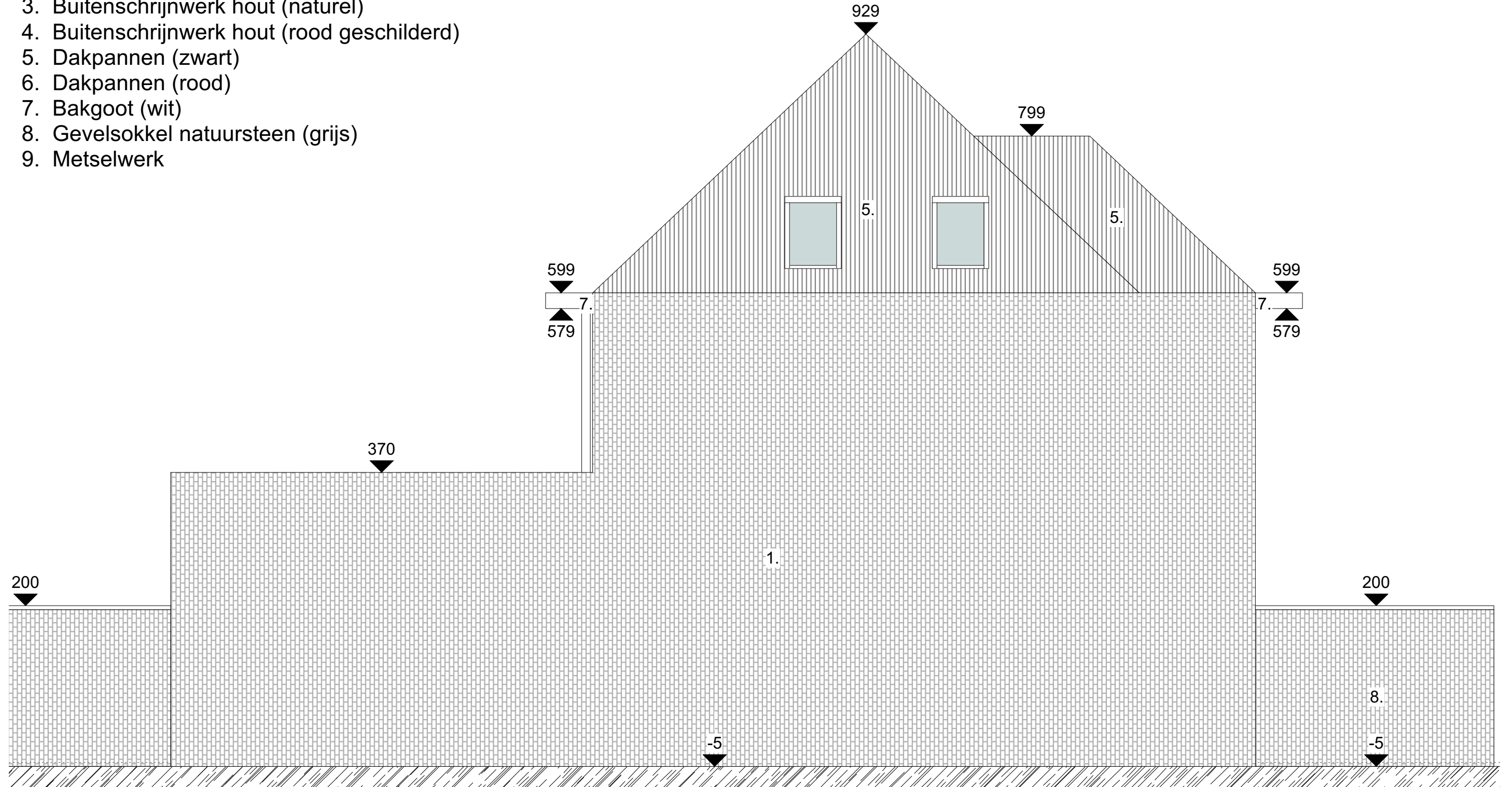

LINKER ZIJGEVEL BESTAANDE TOESTAND
SCHAAL 1:50

Project "DE SCHAEPDRIJVER"
Oudeheerweg 12, 9051 Sint-Denijs-Westrem