

GEVELMATERIALEN

1. Gevelmetselwerk (wit gekaleid) - bestaand
2. Gevelpleister betonlook (grijs) - nieuw
3. Gevelbekleding zink (wit) - nieuw
4. Buitenschrijnwerk hout (naturel) - nieuw
5. Dakpannen (zwart) - bestaand
6. Gevelpleister crepi (wit) op isolatie 16 cm - nieuw
7. Bakgoot (wit) - bestaand
8. Gevelsokkel natuursteen (grijs) - bestaand
9. Metselwerk - bestaand

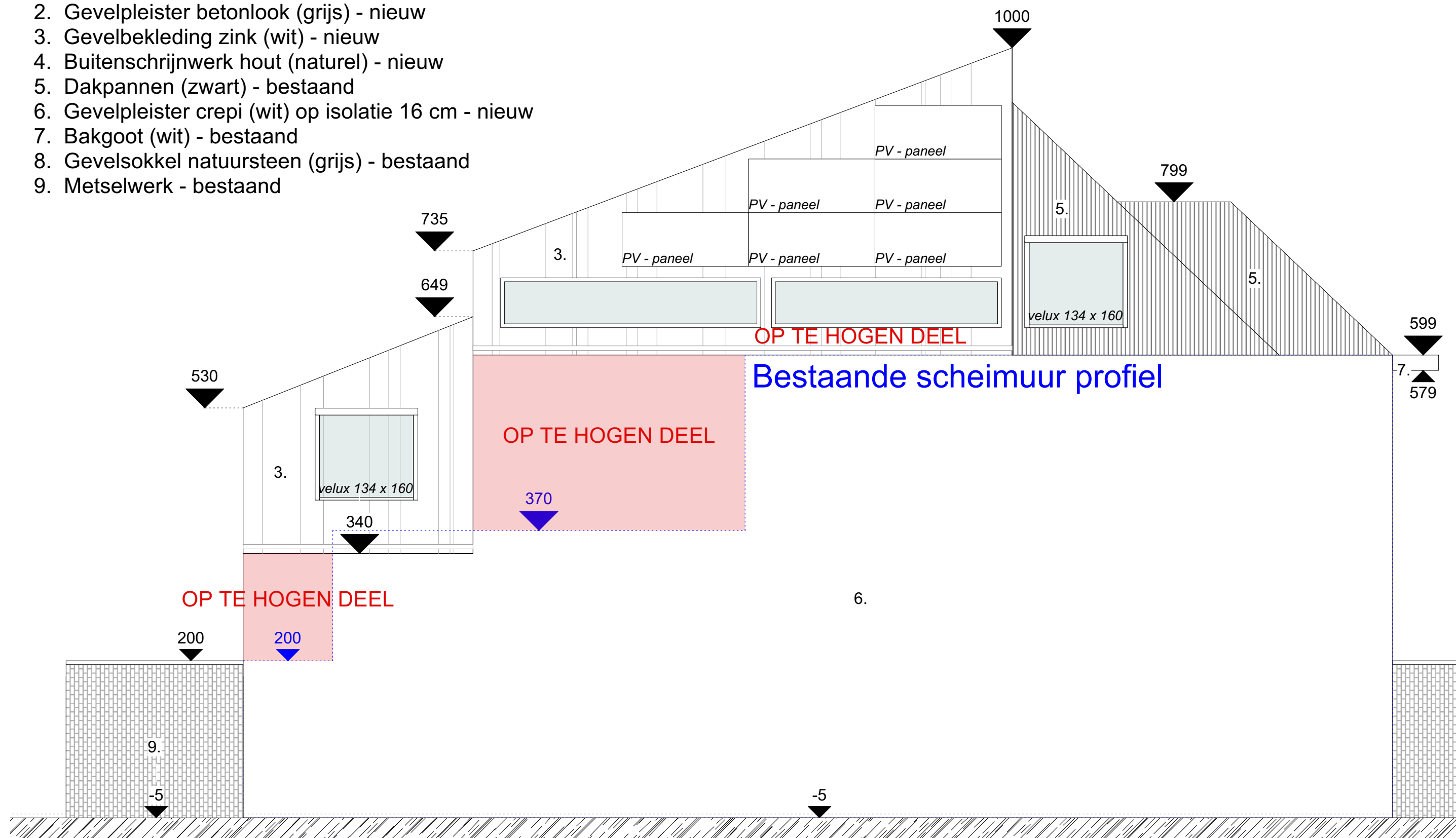

**ZIE BIJZONDERE
VOORWAARDE(N)**

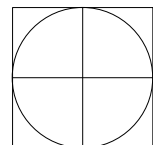

LINKER ZIJGEVEL BESTAANDE TOESTAND
SCHAAL 1:50

Project "DE SCHAEPDRIJVER"
Oudeheerweg 12, 9051 Sint-Denijs-Westrem