

ZIE BIJZONDERE VOORWAARDE(N)

beperken oprit

Er zal slechts één oprit met een breedte van maximum 3 meter op het openbaar domein worden toegestaan en dit voor de staanplaats onder de carport. Er wordt geen extra pad op het openbaar domein toegestaan, de voordeur dient bereikbaar te zijn via de toegestane oprit.

De rode gearceerde verharding moet groen en onverhard worden aangelegd.

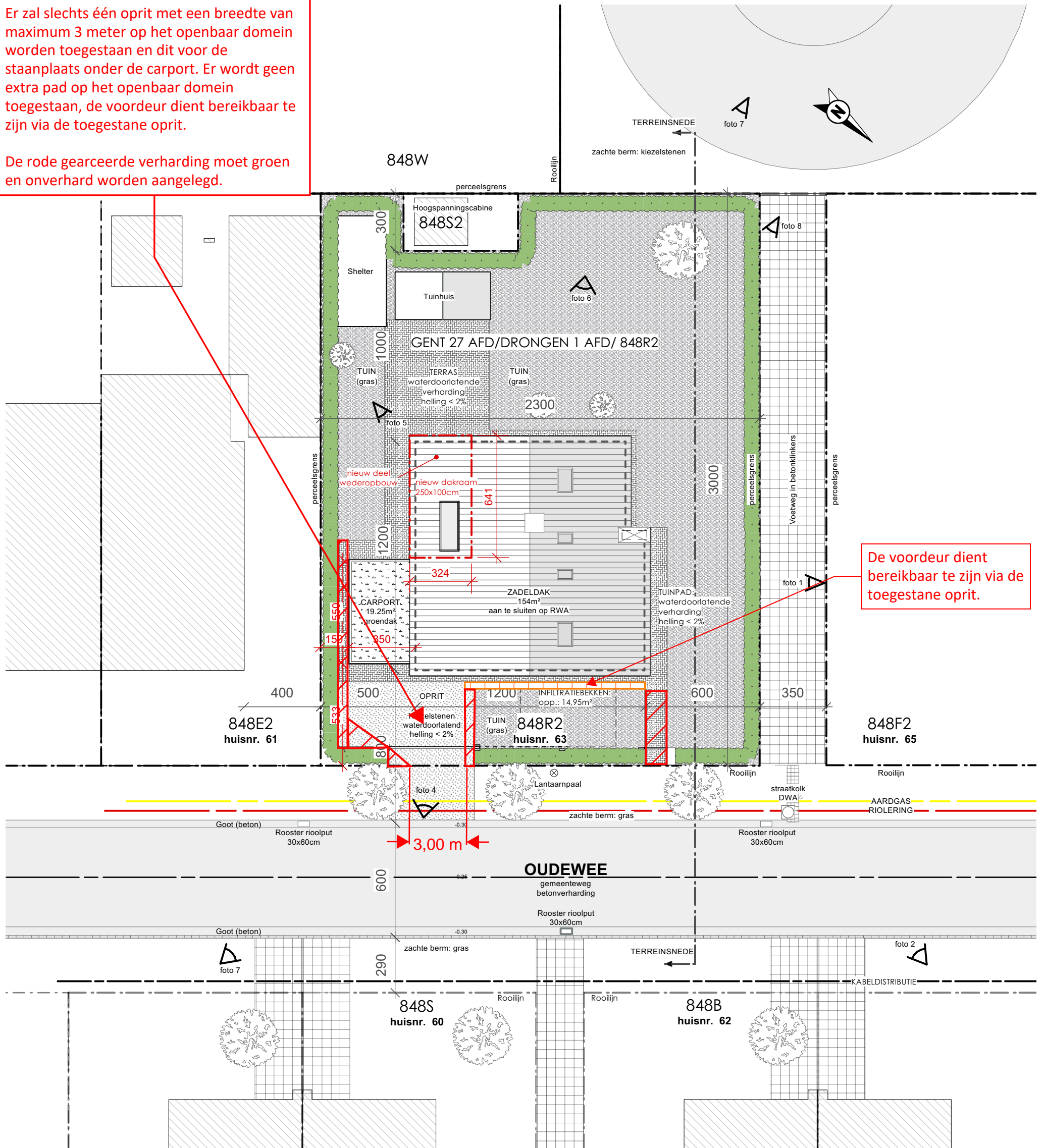

De voordeur dient bereikbaar te zijn via de toegestane oprit.

BA_VERBOUWING EENGEZINSWONING_I_N_1_INPLANTINGSPLAN

schaal 1/200

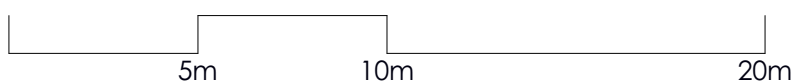

oppervlakte perceel: 672m²
 oppervlakte aangesloten op RW-put: 154m² (woning + uitbreiding) + 19,25m² (car-port)
 terras en tuinpad, bestrating waterdoorlatend: 82,73m²
 oprit waterdoorlatend kiezelen: 28,9m²