

# ZIE BIJZONDERE VOORWAARDE(N)

## Verharding:

De verharding in de linker tuinzone dient beperkt te worden tot een karrespoor. Er kan maximaal **35 %** verharding (ca. 68 m<sup>2</sup>) in de totale tuinzone (rood gearceerde zone) behouden worden, het overige gedeelte dient groen en onverhard te worden aangelegd.

## Parkeren van auto's:

De tuinzone voorbij de carport kan niet gebruikt worden voor het parkeren van auto's.

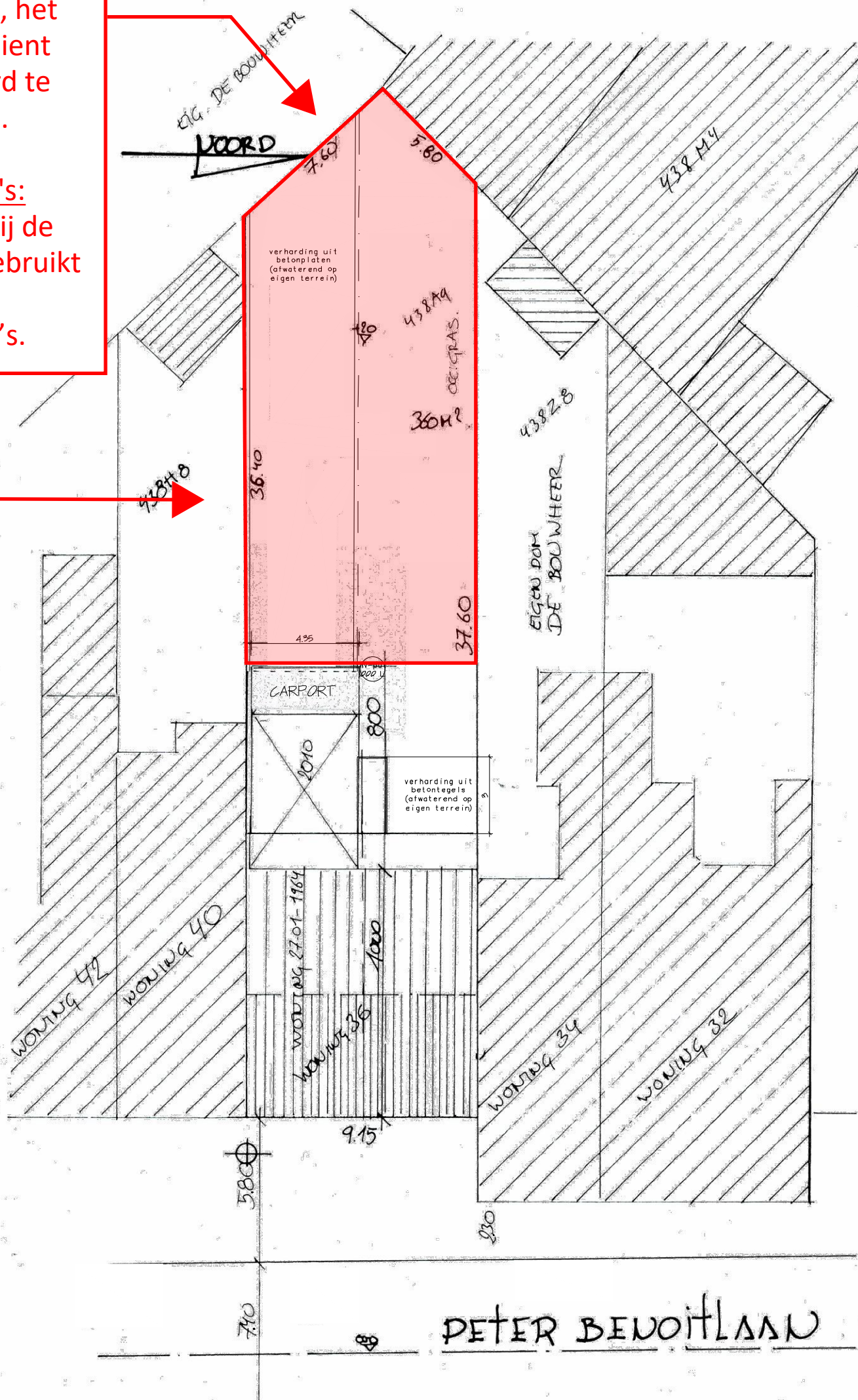

## NIEUWE TOESTAND inplantingsplan