

Nieuw te herbouwen
stal opp: 170,40m²
volume: 530,76m³

VOLUMEBEREKENING
DEEL 1:
44,97m² (doorsnede) x
12m (lengte)= 530,76m³

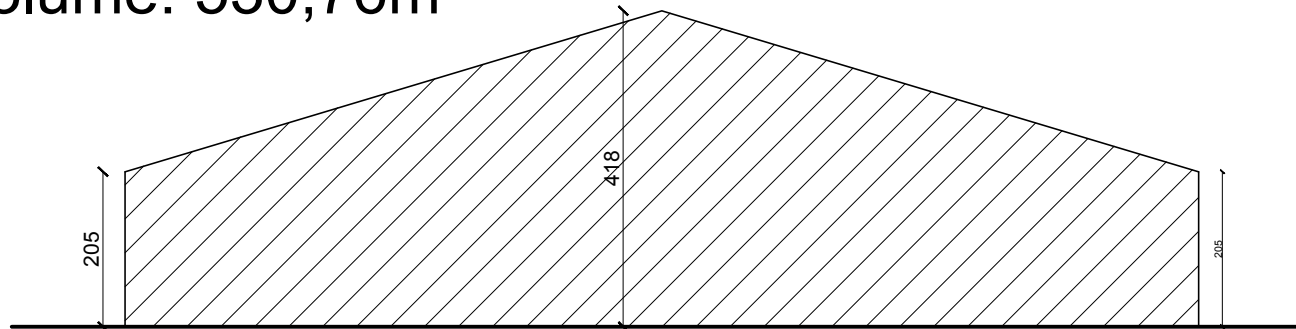

**ZIE BIJZONDERE
VOORWAARDE(N)**

Nieuwe stal

SCHAAL : 1/100

BOUWHEER : Dimfa Stadeus

BOUWPLAATS : Rostijnestraat 26 - 9041 Oostakker

DATUM : 24/6/2024

Afmetingen in cm tenzij anders vermeld

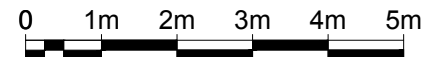

A4

 **AKRO NOVA**
BYBA
ARCHITECTUUR | RUIMTELIJKE ORDENING | MILIEUADVIES

ABDIJSTRAAT 81 - 9700 OUDENAARDE

T 055 302 333 • F 055 302 444
INFO@AKRONOVA.BE • WWW.AKRONOVA.BE