

Nieuw te plaatsen regenwaterput 10 000l met nieuwe overloop naar nieuw gezamenlijk infiltratieveld. Regenwater ivv hergebruik, sanitaire voorziening, wassen kennels, woning, ...

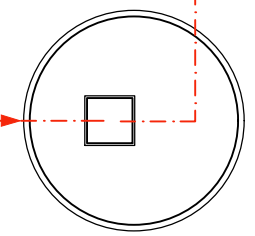

**Mest**

De vloer van de schuur dient mestdicht te zijn. Afspoeling van mestwater uit de schuur mag niet mogelijk zijn.

**ZIE BIJZONDERE VOORWAARDE(N)**

**Fundering- Rioleringsplan**

BOUWHEER : Dimfa Stadeus  
BOUWPLAATS : Rostijnestraat 26 - 9041 Oostakker

DATUM : 24/6/2024

SCHAAL : 1/100



ABDIJSTRAAT 81 - 9700 OUDENAARDE

T 055 302 333 • F 055 302 444  
INFO@AKRONOVA.BE • WWW.AKRONOVA.BE

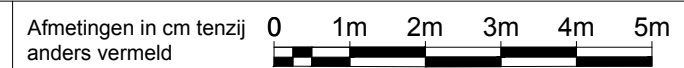

A3