

ZIE BIJZONDERE VOORWAARDE(N)

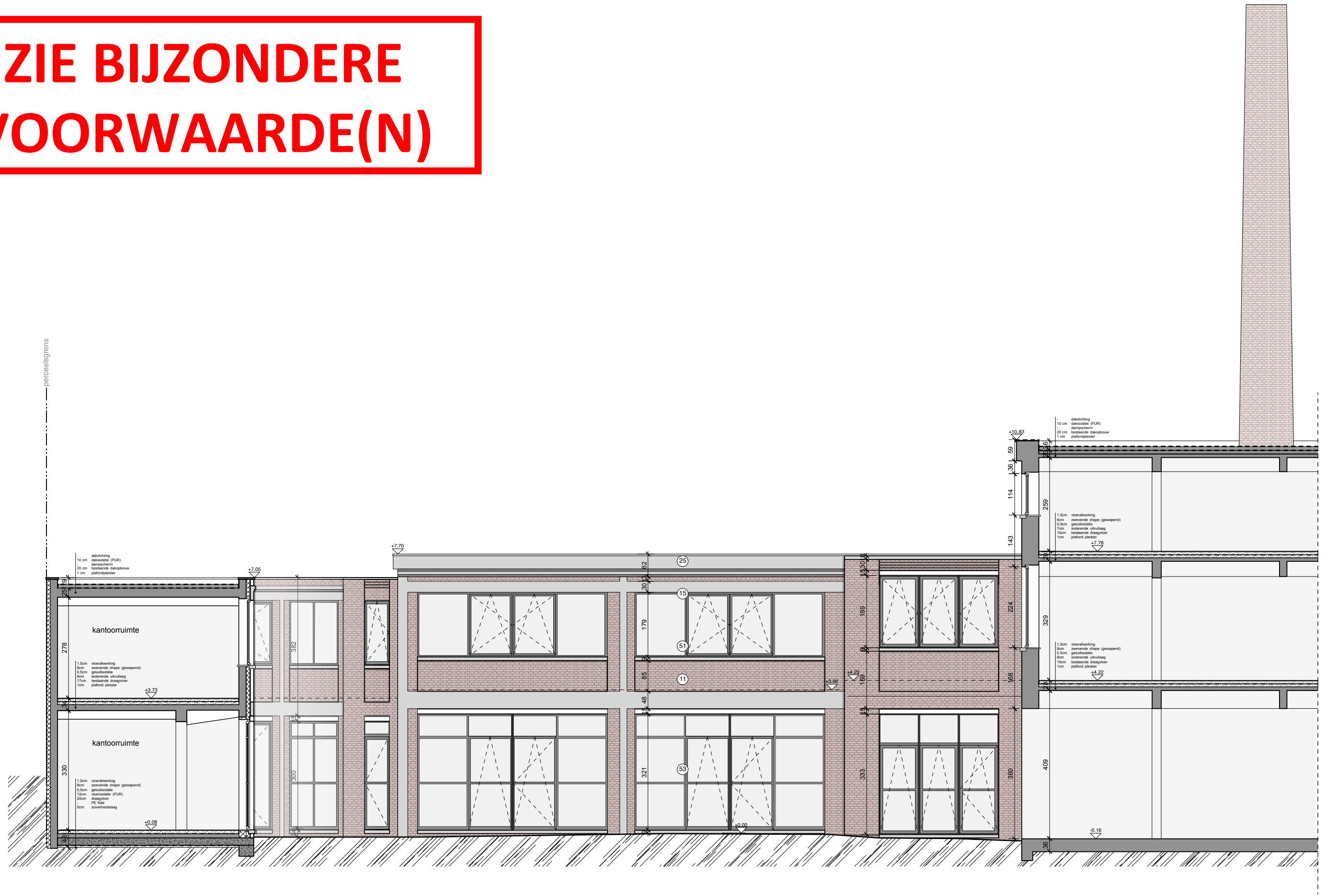

gevelzicht 2
projectgebied - opslagruimte

ASA Ateliervoor Stedelijke Architectuur Gent <small>Multi-professioneel Architectenvernootschap BV o.v.v. BVBA Vijwingsdalenstraat 21a - 9000 Gent - Tel +32 (0)9 269 45 55 info@asagent.be - www.asagent.be</small>	ontwerp	Reconversie opslagplaats tot kantoorruimte	<table border="1"> <tr> <td>schaal</td> <td>1/100</td> </tr> <tr> <td>getekend door</td> <td>C.C. en E.Y</td> </tr> <tr> <td>datum</td> <td>14/06/2024</td> </tr> <tr> <td>plannr.</td> <td>nieuwe toestand sneede BB'</td> </tr> <tr> <td>ref.nummer</td> <td>22-373</td> </tr> </table>		schaal	1/100	getekend door	C.C. en E.Y	datum	14/06/2024	plannr.	nieuwe toestand sneede BB'	ref.nummer	22-373
	schaal	1/100												
getekend door	C.C. en E.Y													
datum	14/06/2024													
plannr.	nieuwe toestand sneede BB'													
ref.nummer	22-373													
bouwheer	Famibel NV													
adres	Burggravenlaan 63, 9000 Gent													
nr. kadaster	8e afd., sectie H, nrs. 30e3													