

ZIE BIJZONDERE VOORWAARDE(N)

Er moeten minimaal 6 hoogstammige streekeigen bomen (HS 10/12) aangeplant worden. Deze nieuwe bomen moeten het eerstvolgende plantseizoen na de bouw worden aangeplant op tenminste 2 m van de perceelsgrens



ARCHITECT
AW ARCHITECTURE
ANNELEEN WINDEY
SMALLE HEERWEG 237
9080 LOCHRISTI

info@anneleenwindey.be
0498 23 75 38

BOUWHEER
UNREAL INVESTMENTS GCV
KOUTER 2
9080 LOCHRISTI

BOUWPLAATS
NOKERSTRAAT 43
9042 GENT

projectnaam
NOKERSTRAAT

project omschrijving
BOUWEN VAN 2
KOPPELWONINGEN

planonderwerp
INPLANTINGSPLAN
planttype

datum 20/06/2024

formaat
A3
schaal
1/50

pagina nr in
planset

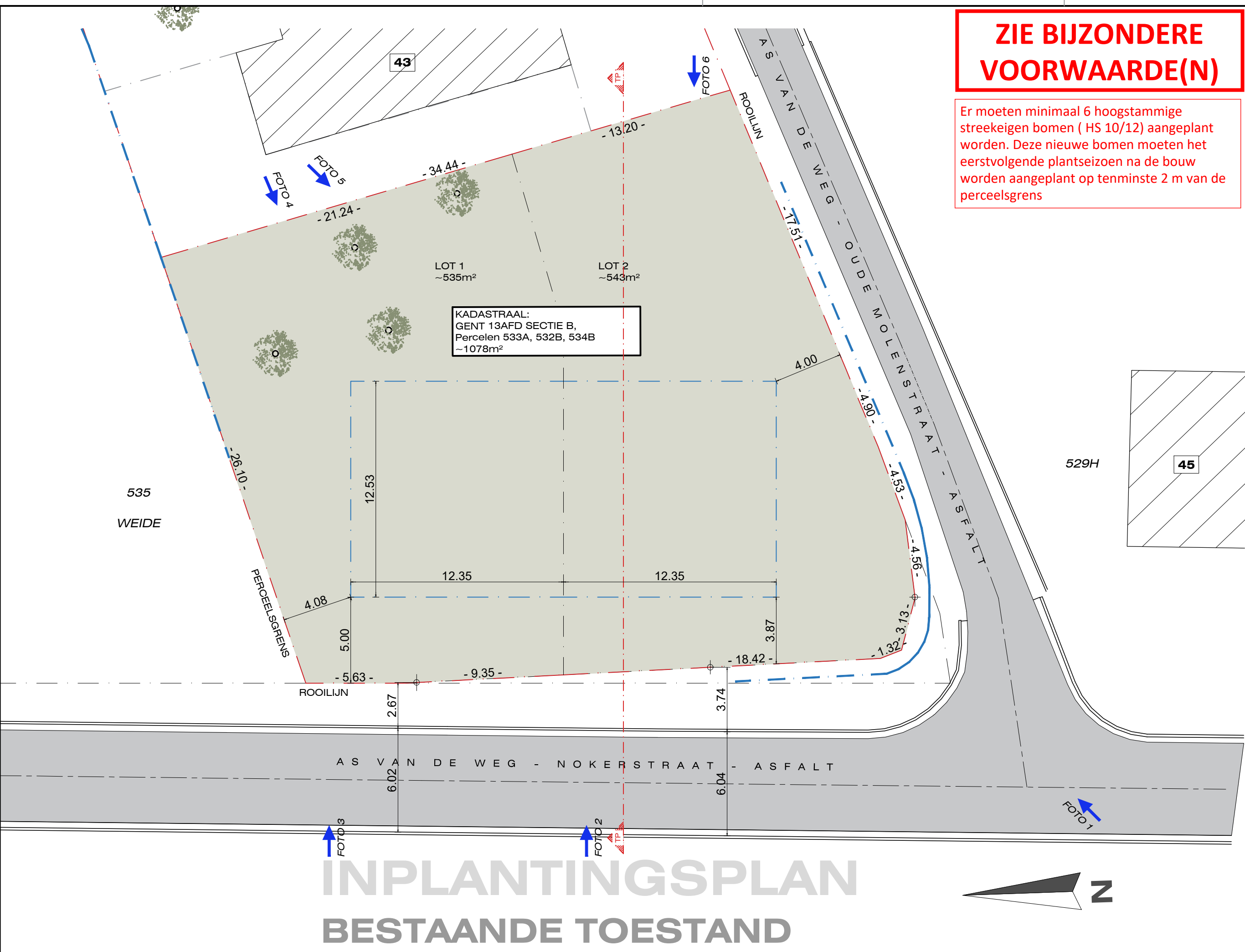

INPLANTINGSPLAN BESTAANDE TOESTAND

