

Addendum V1 Vegetatiewijzigingen

Vul de afmetingen van de vegetatie of kleine landschapselementen in.

oppervlakte 4.528,08 m²
.....
lengte m
.....

Kruis aan in welk gebied, naargelang van de bestemming volgens het gewestplan, de wijziging van de vegetatie of van een klein landschapselement zal plaatsvinden.

U kunt een of meer hokjes aankruisen.

- | | |
|---|---|
| <input type="checkbox"/> groengebied | <input type="checkbox"/> Valleigebied |
| <input type="checkbox"/> parkgebied | <input type="checkbox"/> brongebied |
| <input type="checkbox"/> buffergebied | <input type="checkbox"/> agrarisch gebied |
| <input type="checkbox"/> bosgebied | <input type="checkbox"/> agrarisch gebied met ecologisch belang of ecologische waarde |
| <input type="checkbox"/> natuurontwikkelingsgebied | <input type="checkbox"/> agrarisch gebied met bijzondere waarde |
| <input type="checkbox"/> landschappelijk waardevol agrarisch gebied | |
| <input checked="" type="checkbox"/> gebied dat vergelijkbaar is met een van de bovenvermelde bestemmingsgebieden, namelijk: | Thematisch RUP GROEN Zone voor bos |

Kruis aan in welk gebied de wijziging van de vegetatie of van een klein landschapselement zal plaatsvinden.

Als de werkzaamheden plaatsvinden in een VEN-gebied (Vlaams Ecologisch Netwerk), kan er geen vergunning verleend worden. Binnen dat gebied geldt namelijk een verbod op de wijziging van vegetaties en kleine landschapselementen. Meer informatie daarover vindt u op <http://www.natuurenbos.be/beleid-wetgeving/beschermde-gebieden/ven-ivon/spelregels/ontheffing-beschermingsvoorschriften-van>. Daarnaast zijn bepaalde specifieke vegetaties door hun aard of ligging beschermd en kunnen ze dus niet gewijzigd worden. Meer informatie daarover vindt u op <http://www.natuurenbos.be/beleid-wetgeving/vergunningen/vegetaties-vergunningsplicht-en-verbod-op-wijzigen>.

- een gebied dat afgebakend is volgens of ter uitvoering van internationale overeenkomsten of verdragen betreffende het natuurbehoud of van akten betreffende het natuurbehoud, met inbegrip van Europese richtlijnen die vastgesteld zijn op grond van internationale verdragen, namelijk een Vogelrichtlijngebied, Habitatrichtlijngebied of Ramsargebied
- de beschermde duingebieden die aangeduid zijn krachtens artikel 52 van de wet van 12 juli 1973, toegevoegd bij het decreet van 14 juli 1993 houdende maatregelen tot bescherming van de kustduinen
- een gebied waarin bij besluit van de Vlaamse Regering historisch permanente graslanden definitief zijn vastgesteld. *Meer informatie daarover vindt u op <http://www.natuurenbos.be/beleid-wetgeving/beschermde-gebieden/historisch-permanente-graslanden-hpg>.*
- het IVON
- (voorlopig of definitief) beschermd erfgoed. *Meer informatie daarover vindt u op <http://geo.onroerenderfgoed.be>.*
- de vastgestelde inventaris van houtige beplantingen met erfgoedwaarde
- een erfgoedlandschap
- geen enkel van de bovenvermelde gebieden

Kruis aan welke activiteiten u wilt uitvoeren.

1) Vegetaties – algemeen (met uitzondering van historisch permanente graslanden)

- het afbranden
- het mechanisch of chemisch beschadigen of vernietigen
- het wijzigen van het reliëf
- het rechtstreeks of onrechtstreeks wijzigen van de waterhuishouding

2) Vegetaties – historisch permanente graslanden

- het wijzigen van historisch permanente graslanden, met inbegrip van het daaraan verbonden microreliëf en poelen, als die liggen in of binnen:
 - valleigebieden, brongebieden, natuurontwikkelingsgebieden, agrarische gebieden met ecologisch belang of agrarische gebieden met bijzondere waarde, en de bestemmingsgebieden die met die gebieden vergelijkbaar zijn
 - de perimeter van het beschermingsgebied IJzervallei (BE 2500831)
 - de perimeters die zijn afgebakend ter uitvoering van de Habitatrictlijn, als het desbetreffende type historisch permanent grasland binnen die perimeters als habitat is aangemeld
 - een gebied waarin bij besluit van de Vlaamse Regering historisch permanente graslanden definitief zijn vastgesteld

3) Kleine landschapselementen, zoals bijvoorbeeld een bomenrij of houtkant

- het verwijderen of beschadigen van kleine landschapselementen
- het uitgraven, verbreden, rechttrekken of dichten van kleine landschapselementen

Geef een beschrijving van de vegetatie of de kleine landschapselementen die u wilt wijzigen.

1. De zone bestaat voornamelijk uit gras en *Juncus effusus* (pitrus). Enkele bestaande wilgen en een bomenrij. Tot vorig jaar werd de grond begraast door schappen.

Geef een nauwkeurige beschrijving van de werkzaamheden.

Vermeld daarbij de noodzaak ervan, de uitvoeringstechniek, de gebruikte materialen en de toestand die door de uitvoering van de werkzaamheden zal worden gecreëerd.

1. De bebossing gebeurt door aanplant van bosgoed met plantmaat 1+1 80/100 in driehoeksverband. Voor de aanplant wordt enkel per plant een plantput gemaakt.

De voorgestelde beplanting is *Sorbus aucuparia* 20%, *Acer pseudoplatanus* 10%, *Crataegus laevigata* 10%, *Salix caprea* 15%, *Populus nigra* 15% en *Viburnum opulus* 10%.

De volgende soorten worden voornamelijk voorzien om aan de rand (kant waterloop) aan te planten om een mantel strook te vormen: *Sorbus aucuparia*, *Crataegus laevigata* en *Viburnum opulus*.

De *Acer pseudoplatanus*, *Salix caprea* en *Populus nigra* worden meer centraal aangeplant en zullen het bos vormen.

Welke maatregelen wilt u nemen om de negatieve effecten op de natuur te verminderen of te herstellen?

De maatregelen moeten ervoor zorgen dat de natuur niet vermindert in kwantiteit noch in kwaliteit.

1. De bestaande onderbegroeiing blijft behouden. Enkel thv een nieuw aan te planten boom wordt de vegetatie verstoord.
De bestaande bomen blijven behouden en mee opgenomen in het bos.
Het nieuw aangeplant plantgoed zal op regelmatige tijdstippen gecontroleerd worden op afgestorven exemplaren en waar nodig aangevuld worden.

Omschrijf de activiteiten waarop de gevraagde vergunning van toepassing is en vermeld de geplande periode van uitvoering.

omschrijving van de activiteiten	van	tot en met
1) Er is nog geen datum waarop de werken zullen plaats vinden	dag maand jaar	dag maand jaar
2)	dag maand jaar	dag maand jaar
3)	dag maand jaar	dag maand jaar
4)	dag maand jaar	dag maand jaar
5)	dag maand jaar	dag maand jaar

Kan de aanvraag een betekenisvolle aantasting van de natuurlijke kenmerken van een speciale beschermingszone veroorzaken, zodat een voortoets of een passende beoordeling nodig is?

Het gaat om een betekenisvolle aantasting van de natuurlijke kenmerken van een speciale beschermingszone als vermeld in artikel 36ter, §3, van het decreet van 21 oktober 1997 betreffende het natuurbehoud en het natuurlijk milieu.

ja. Voeg de gegevens die gevraagd worden in addendum E6 als bijlage E6 bij dit formulier.

nee

Voeg bij dit formulier een grafisch toelichtingsdocument dat bestaat uit:

- als de aanvraag analoog wordt ingediend: een situatietekening op een kopie van een kaart van het GRB, met noordpijl, de gebruikte schaal, de aanwezige beplantingen en de voorgenomen vegetatiewijziging
- een tekening van de bestaande vegetatie of van lijn- en puntvormige elementen en van de geplande activiteiten
- minstens drie foto's.

De vegetatiewijziging is gelegen op een percelen langs waterloop 2^{de} categorie O706a in gent afdeling 9 sectie I. De wijziging kadert het her lokaliseren van een boscompensatie. Het betreft het wijzigen van historisch permanente graslanden.

Biologische waarderingskaart :

- biologisch waardevol. De Karteringseenheid 1: Verruiging, Karteringseenheid 2: rietland en andere vegetaties van het rietverbond Karteringseenheid 3: bomenrij met dominantie van (al dan niet geknotte) wilg (Salix sp.), Karteringseenheid 4: bomenrij met dominantie van populier (Populus sp.) Karteringseenheid 5: bomenrij met dominantie van els (Alnus sp.)
- terreinbezoek door karteerder tijdens mei 2003

Historisch permanent grasland :

De zone licht aangrenzend aan historisch permanent grasland:

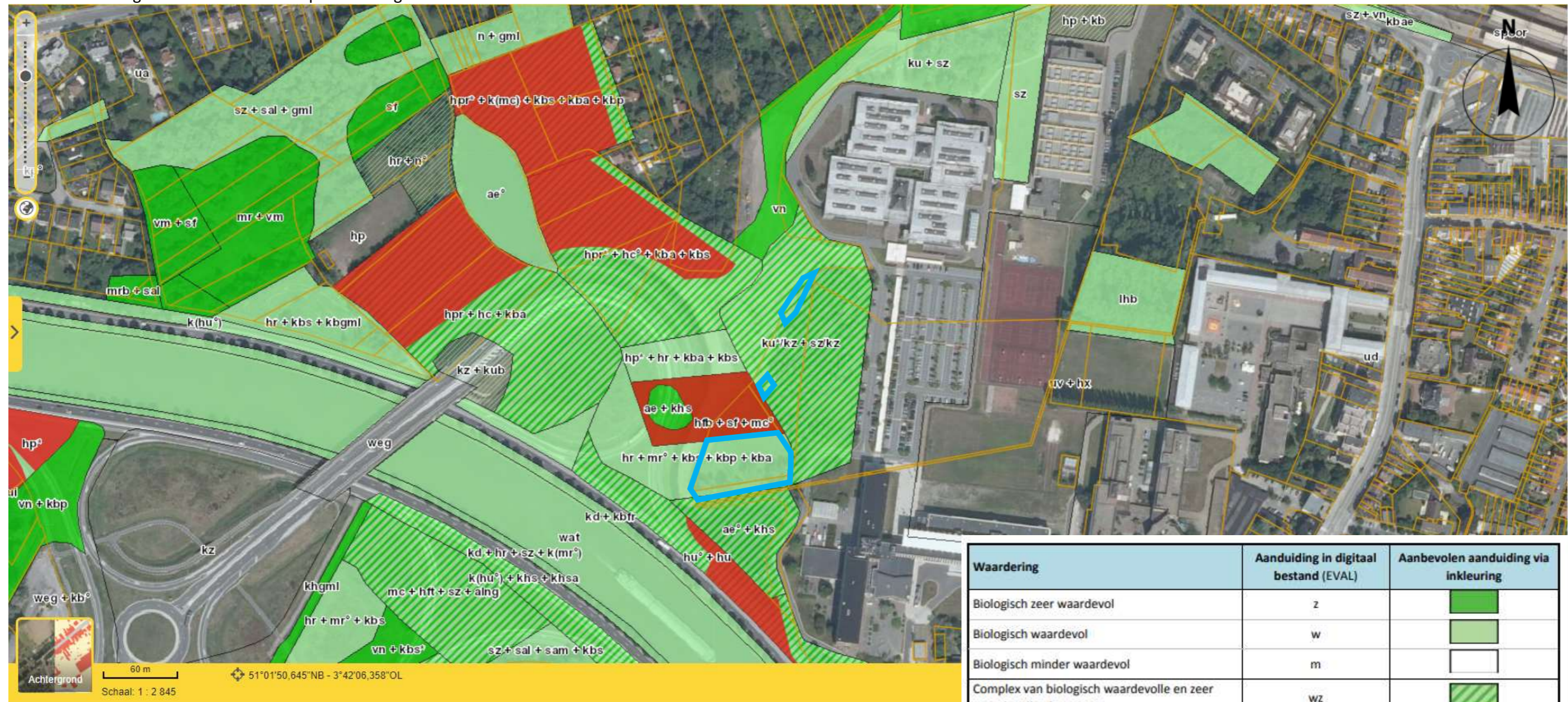

- verbod
- vergunning
- ⊕ EKBG

Waardering	Aanduiding in digitaal bestand (EVAL)	Aanbevolen aanduiding via inkleuring
Biologisch zeer waardevol	z	
Biologisch waardevol	w	
Biologisch minder waardevol	m	
Complex van biologisch waardevolle en zeer waardevolle elementen	wz	
Complex van biologisch minder waardevolle, waardevolle en zeer waardevolle elementen	mwz	
Complex van biologisch minder waardevolle en zeer waardevolle elementen	mz	
Complex van biologisch minder waardevolle en waardevolle elementen	mw	