

ZIE BIJZONDERE VOORWAARDE(N)

De totale dikte van het pakket (isolatie + afwerking) dat voorzien wordt voorbij de rooilijn moet beperkt blijven tot maximaal 14 cm. De isolatie moet minimaal een Rd-waarde hebben van 3,0 m²K/W.

Slechts enkele voorwaarden werden grafisch aangeduid op de plannen. Voor alle andere voorwaarden wordt verwezen naar de beslissing

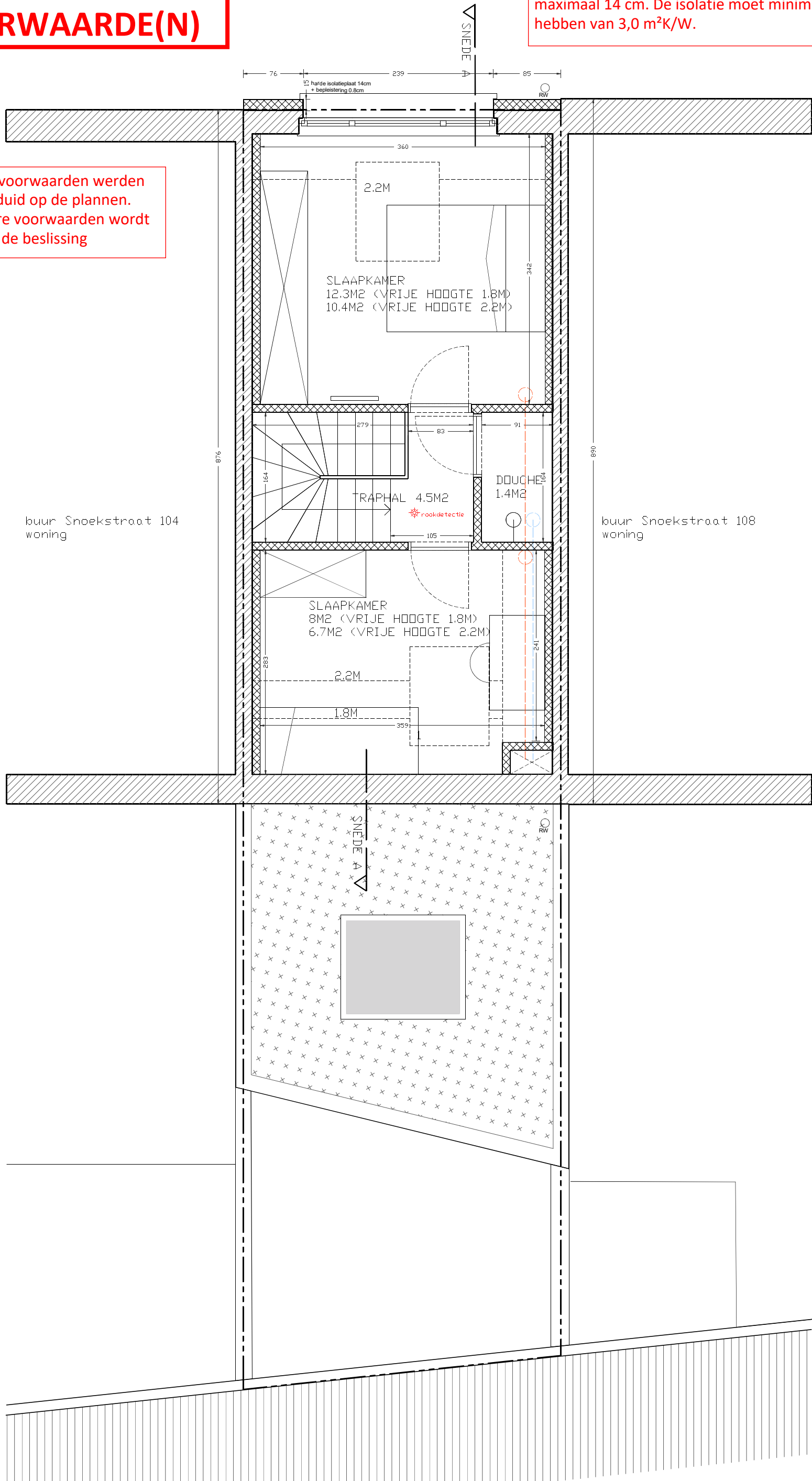

aanvraag omgevingsvergunning
verbouwing van een
rijwoning

ARCHITECT
Mosterd architecten
Astrid Kempeneers en Moragh Diels
Coupure Rechts 708, 9000 Gent

BOUWPLAATS
Snoekstraat 106
9000 GENT
BOUWHEER
Bert De Jonghe

PLAN +2
Nieuwe toestand
netto opp. woning incl kelder 114.9m²
1/50

Alle maten op de plannen zijn in cm,
alsook indicatief en dienen
afgetoetst te worden op de werf
daar het om een verbouwing gaat.
nr 17 - 19/07/2024