

ZIE BIJZONDERE
VOORWAARDE(N)

STABILITEIT: zie afzonderlijke plannen stabiliteitsingenieur van 02/09/2024

DATUM:
9/08/2024

SCHAAL:
1:50

PAPIER FORMAAT:
P. Geelijvloers

DOSSIERNR.:
23007 MAV A

TOESTAND:
02 Nieuwe toestand

PLAN:
P. Geelijvloers

PROJECT:
VERBOUWEN VAN EEN WONING

BOUWHEER:
Maarten D'Hollander & Eva Cools

ADRES:
Achterstraat 48 - 9040 SINT-AMANDSBERG (GENT)

BOUWPLAATS:
Achterstraat 48 - 9040 SINT-AMANDSBERG (GENT)

KADASTER:
GENT 19 AFD/ST-AMANDSB. 2 AFD, Sectie C, nr(s) 823n

BOUWFASE:
Omgevingsaanvraag

Alle afmetingen dienen voor de uitvoering van de werken ter plaatse door de aannemer te worden gecontroleerd.

ARCHITECT

STEPHANIE VANOVERBEKE

Marie-Thérèse de Courtebournelaan 3 BTW BE 0878.044.394.

9041 OOSTAKKER Reknr. 143-0643441-44

+32 0478 67 47 39 IBAN: BE55 1430 6434 4144

info@architectvanoverbeke.be BIC: GEB BE BB

stephanie.vanoverbeke@gmail.com www.architectvanoverbeke.be

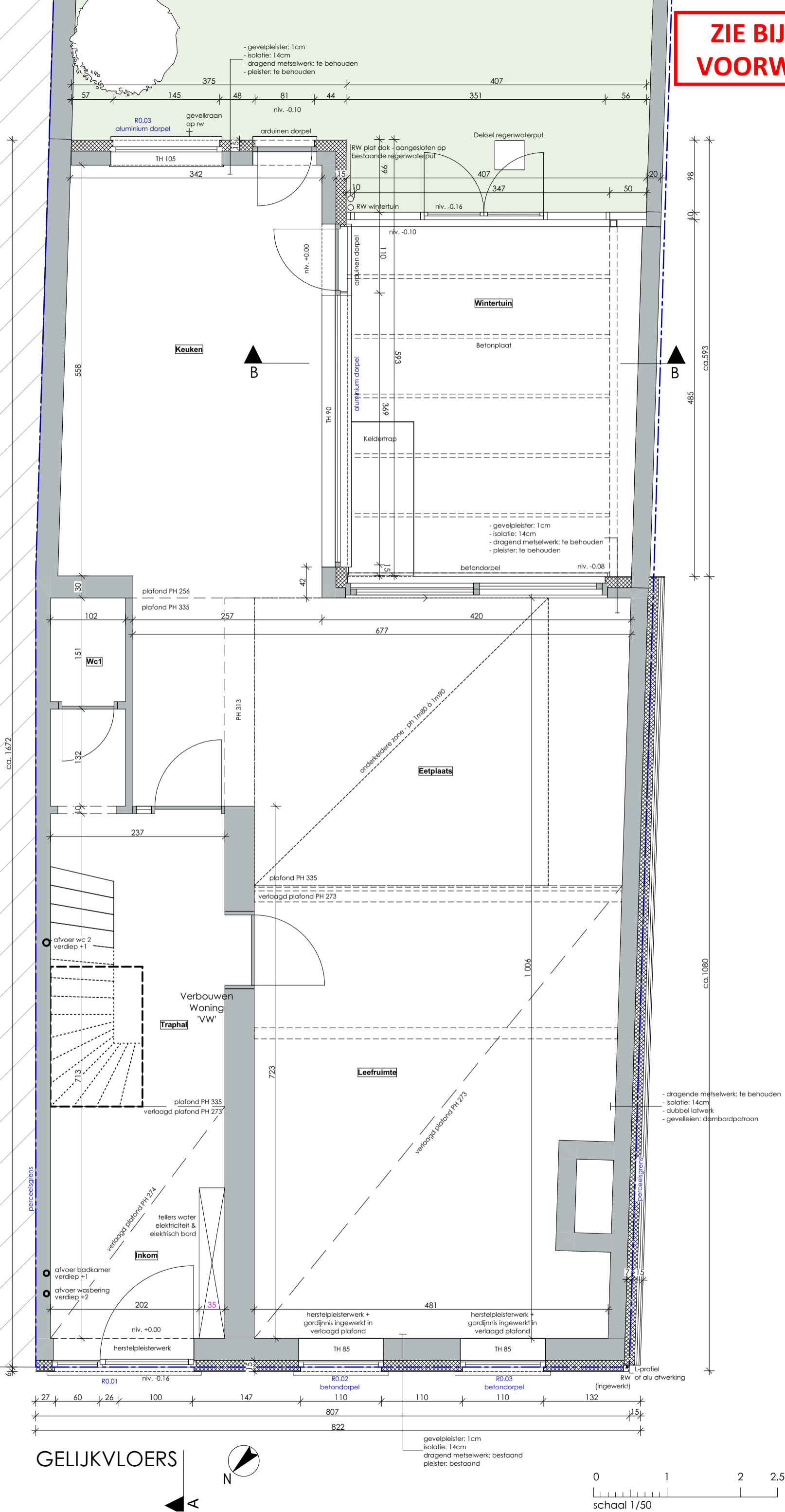

52/60

GELIJKVLOERS

