

ZIE BIJZONDERE  
VOORWAARDE(N)

STABILITEIT: zie afzonderlijke plannen stabiliteitsingenieur dd 02/07/2024

DATUM:  
9/08/2024  
SCHAAAL:  
1:50  
PAPIER FORMAAT:  
P. Verdiep +3

DOSSIERNR.:  
23007 MAVA  
TOESTAND:  
02 Nieuwe toestand  
PLAN:  
P. Verdiep +3

PROJECT:  
VERBOUWEN VAN EEN WONING  
Maarten D'Hollander & Eva Cools  
Achterstraat 48 - 9040 SINT-AMANDSBERG (GENT)  
BOUWHEER:  
Achterstraat 48 - 9040 SINT-AMANDSBERG (GENT)  
BOUWPLAATS:  
GENT 19 AFD/ST-AMANDSB. 2 AFD, Sectie C, nr(s) 823n  
KADASTER:  
Omgevingsaanvraag  
BOUWFASE:

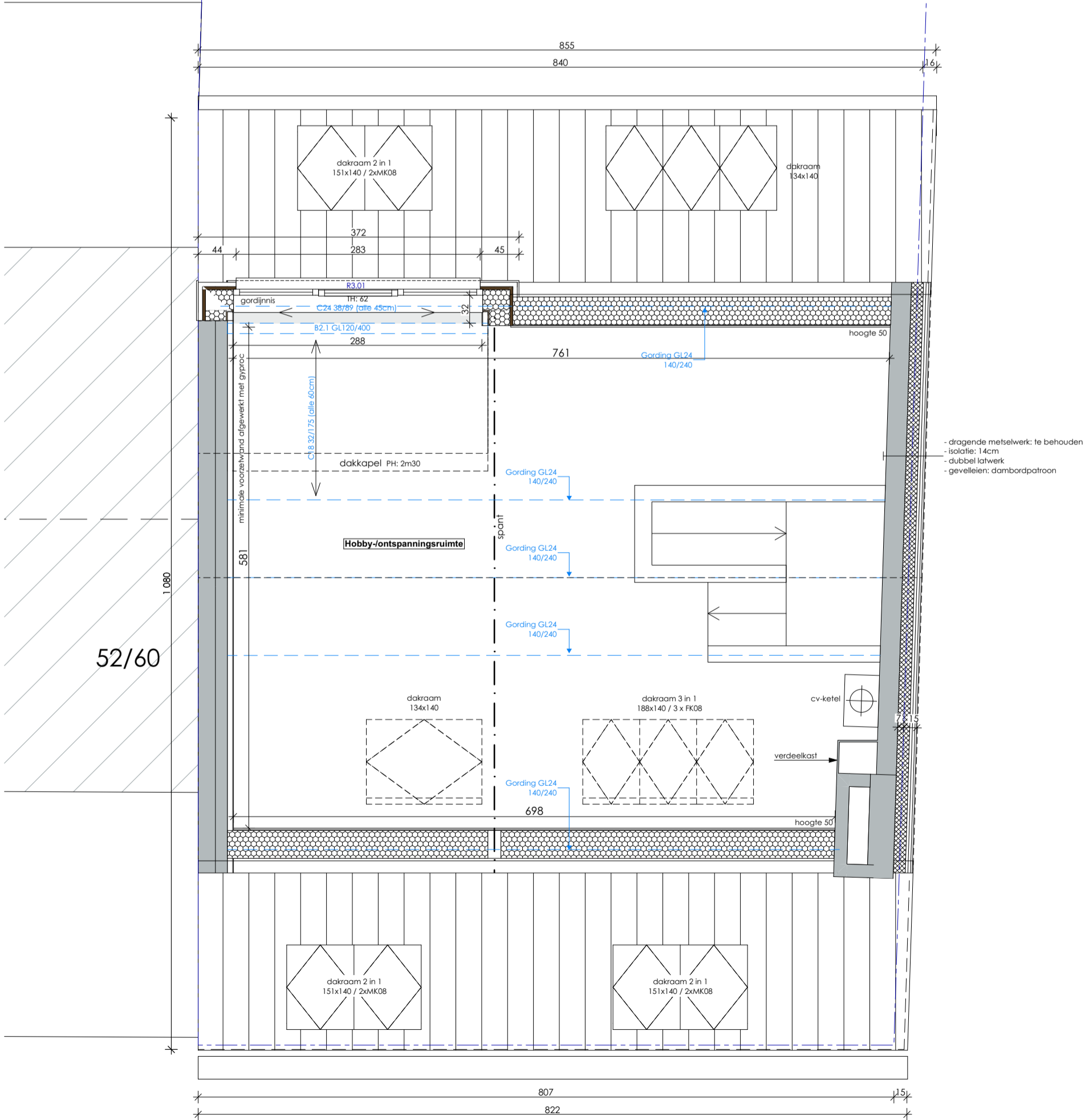

52/60

ZOLDER

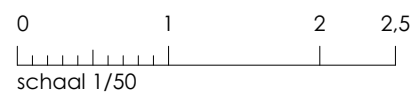
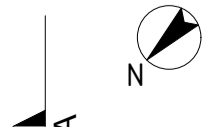

Alle afmetingen dienen voor de uitvoering van de werken ter plaatse door de aannemer te worden gecontroleerd.

ARCHITECT  
STEPHANIE VANOVERBEKE  
Marie-Thérèse de Courtebournelaan 3 BTW BE 0878.044.394.  
9041 OOSTAKKER Reknr. 143-0643441-44  
+32 0478 67 47 39 IBAN: BE55 1430 6434 4144  
info@architectvanoverbeke.be BIC: GEB BE BB  
stephanie.vanoverbeke@gmail.com www.architectvanoverbeke.be