**ZIE BIJZONDERE VOORWAARDE(N)**

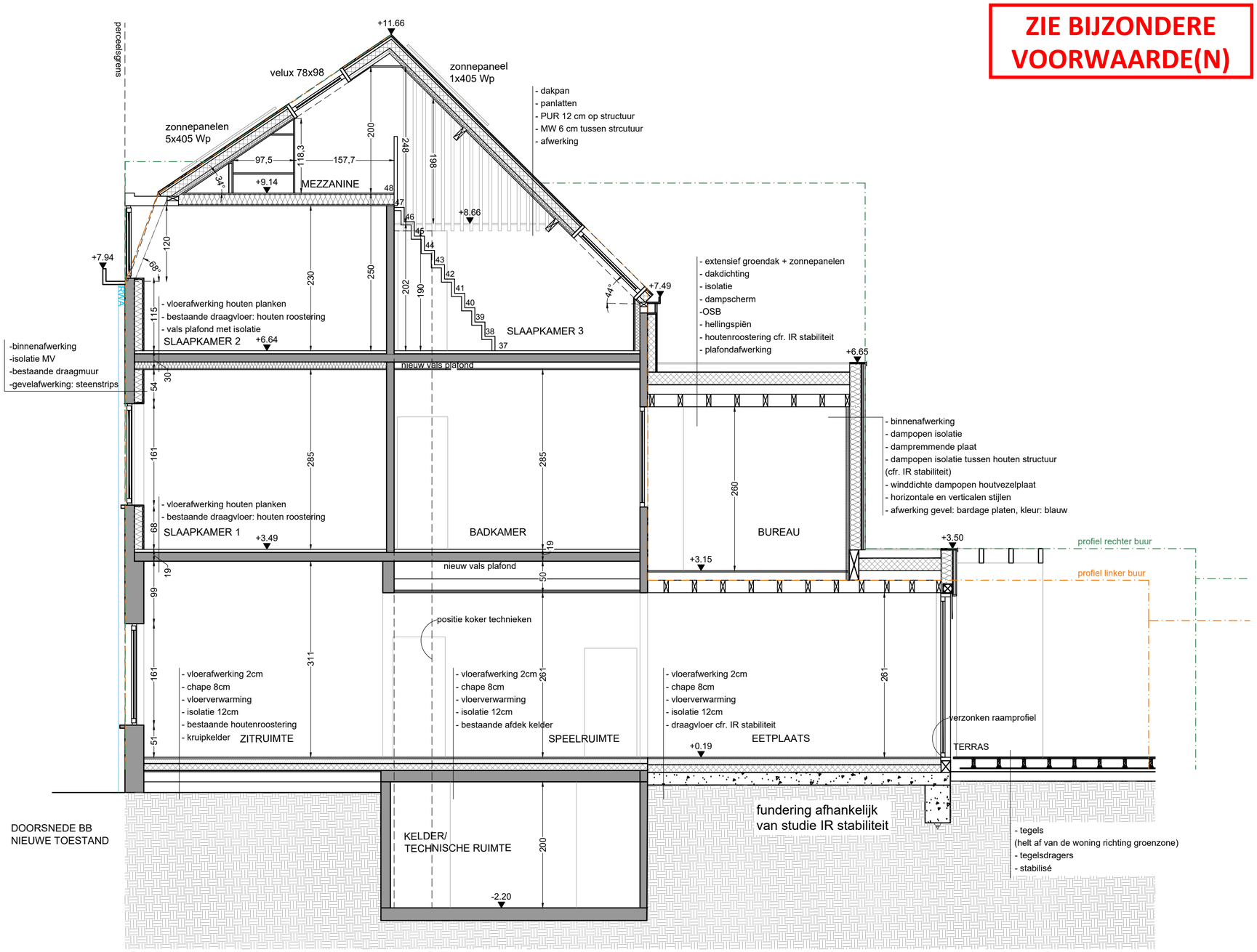



ARW ARCHITECTEN BV
Hundelgemsesteenweg 734/1, 9820 Merelbeke

T 09/310.21.00
E info@projectadvies.be


| | | | |
|---|---|---|---|
| Plan | BA_woning_S_N_BB_094-SL | Provincie | Oost-Vlaanderen |
| Datum opmaak | 30/06/2024 | Gemeente | 9040 Sint-Amandsberg |
| Schaal | 1/200 A2 (0 – 2.5m – 5m – 10m) | Bouwplaats | Reginald Warnefordstraat 53 |
| Getekend door: | SL | Kadastrale gegevens | Afd. 2 Sectie C Nr. 884L2 |

Ontwerp
verbouwing gesloten ééngezinswoning

plotdatum: 02/07/2024